



Gazeta

Domingo

Goiânia, 21 de agosto de 2022

Ano 17 - Edição 5080

R\$1 do Estado



gazetadoestado.com.br



gazetadoestado



62 3249-8883

NOVO PACTO ENTRE GOVERNOS

Candidato à Presidência **Ciro Gomes** defende reindustrialização nacional

Ele visitou a antiga Companhia Brasileira de Materiais Ferroviários

Keiny Andrade/Direitos reservados



PÁGINA 03

SAÚDE

Em 2020, beneficiários de planos somavam 47,4 milhões

PÁGINA 05

PÁGINA 03

TEMPO HOJE

Brasília



Máxima 24°C Mínima 10°C
Tendência Estável

Goiânia



Máxima 27°C Mínima 13°C
Tendência Estável

Palmas



Máxima 34°C Mínima 22°C
Tendência Estável

Pipoca e Sofá

Filmes da semana nos canais abertos

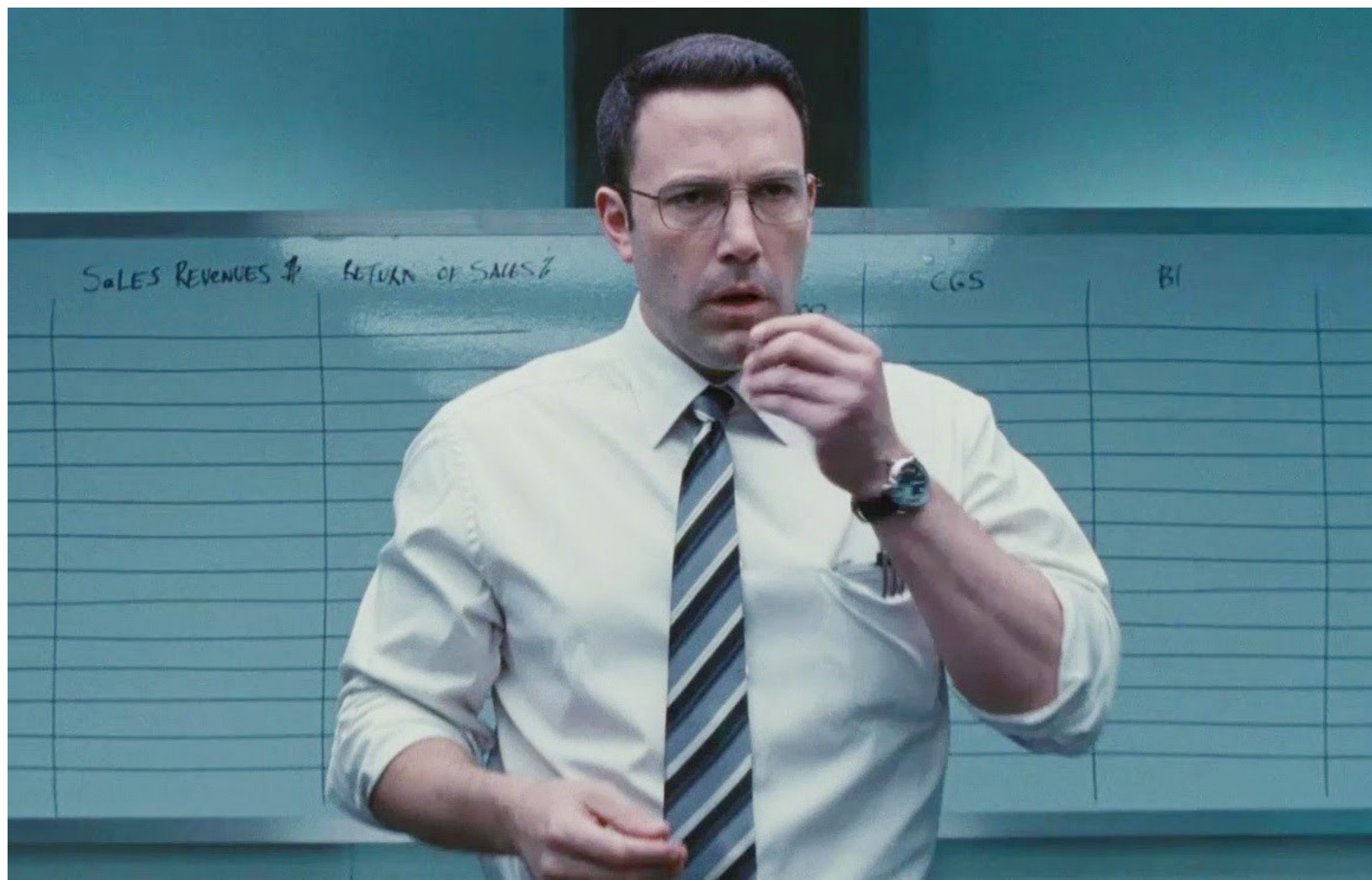

DOMINGO

DOMINGO MAIOR

O Contador - Desde criança, Christian Wolff sofre com ruídos altos e problemas de sensibilidade, devido ao autismo. Apesar da oferta de ir para uma clínica voltada para crianças especiais, seu pai insiste que ele permaneça morando em casa, de forma a se habituar com o mundo que o rodeia. Ao crescer, Christian se torna um contador extremamente dedicado, graças à facilidade que tem com números, mas antissocial. A partir de um escritório de contabilidade, instalado em uma pequena cidade, ele passa a trabalhar para algumas das mais perigosas organizações criminosas do mundo. Ao ser contratado para vistoriar os livros contábeis da Living Robotics, criada

e gerenciada por Lamar Blackburn, Wolff logo descobre uma fraude de dezenas de milhões de dólares, o que coloca em risco sua vida e da colega de trabalho Dana Cummings.

CINEMAÇO

Os Mercenários - Um grupo de mercenários americanos parte para a América Latina para derrubar um cruel ditador. Lá, se tornam dispensáveis para quem os contratou e passam a usar todas as suas habilidades para sobreviver.

CORUJÃO

Muito Gelo E Dois Dedos D'água - Roberta e Suzana são irmãs e nutrem um desejo de vingança em relação à avó, que, durante a infância delas, as atormentava com conceitos rígidos sobre etiqueta e educação.



Agora, em torno dos 30 anos, elas decidem sequestrar a avó e levá-la para a casa de praia da família. Juntamente com elas viaja Renato, um advogado que é amigo de Roberta e não sabe que, no porta-malas, está a avó dela. Ainda há Francisco, médico e marido de Suzana, que estranha a repentina viagem da esposa e, ao notar que alguns de

seus medicamentos desapareceram, passa a crer que ela está usando entorpecentes.

SEGUNDA

SESSÃO DA TARDE

As Branquelas - Dois irmãos negros, agentes do FBI em Nova York, fazem-se passar por louras patricinhas, herdeiras milionárias, para desmantelar um plano de sequestro.

TELA QUENTE

Arranha-Céu: Coragem

Sem Limite - Logo após ser designado para chefiar a segurança do maior prédio da China, Will Sawyer é acusado de promover um enorme incêndio no local. Com o fogo se alastrando, o único objetivo de Will é resgatar sua família presa na construção, que, aos poucos, rui sob o comando de um grupo de criminosos.



CINEMA

Superman & Lois



O ator Tyler Hoechlin, que interpreta o Superman do Arrowverso, voltará a contracenar com Ian Bohen na 2ª temporada de "Superman & Lois". Trata-se de um reencontro de "Teen Wolf", série que os dois estrelaram em papéis de tio e sobrinho rivais. Hoechlin mostrou o reencontro "surpresa" num vídeo sobre os bastidores do começo das gravações, publicado em seu Instagram na sexta-feira (1/10).

Bohen viverá o Tenente Mitch Anderson nos próximos episódios. Descrito como um novo líder do Departamento de Defesa, após a decisão do General Lane (Dylan Walsh) de se afastar, ele não gosta da independência de Superman e tentará colocar o herói sob sua autoridade.

Nos quadrinhos, Mitch Anderson foi introduzido de forma muito diferente no arco da "Morte do Superman" e virou um super-herói chamado Explosão (Outburst), líder de uma milícia meta-humana que Lex Luthor tentou manipular, mas que se aliou a Superman. A escalção de Ian Bohen é a primeira novidade revelada da 2ª temporada de "Superman & Lois".

Criada por Todd Helbing (produtor executivo de "The Flash") e pelo arquiteto do Arrowverso, Greg Berlanti, a nova série encontra Clark Kent e Lois Lane numa fase que ainda não tinha sido retratada em live-action, muitos anos após seu casamento e com filhos já adolescentes. Após perderem seus empregos no Planeta Diário, o casal decide viver com os filhos na antiga fazenda Kent de Smallville, onde tentam levar uma vida mais tranquila - quando não estão enfrentando planos alienígenas para a destruição do mundo.

NOVO PACTO ENTRE GOVERNOS

Candidato à Presidência Ciro Gomes defende reindustrialização nacional

Ele visitou a antiga Companhia Brasileira de Materiais Ferroviários

DA REDAÇÃO - O candidato do PDT à Presidência, Ciro Gomes, esteve em Osasco (SP), onde conversou com funcionários de três das empresas que funcionam no antigo terreno da Companhia Brasileira de Materiais Ferroviários (Cobrasma). O local foi simbolicamente escolhido para destacar uma das propostas do ex-governador do Ceará: a necessidade de estabelecer um novo pacto entre governos, empresários e trabalhadores para reindustrializar o país.

“Escolhi este lugar porque ele é simbólico do problema do Brasil. Aqui, funcionava uma grande empresa brasileira que, no auge, empregava 12 mil pessoas. Hoje, vocês são ao redor de 600 pessoas”, comentou Ciro Gomes ao discursar a empregados da Comercial Brasileira de Ferro e Aço (CBFA), uma das companhias que funcionam em parte do enorme terreno pertencente à antiga Cobrasma.

Inaugurada em 1944, a Cobrasma foi a primeira fabricante de equipamen-

Keiny Andrade/Direitos reservados



tos ferroviários em aço do Brasil. Depois, passou a produzir peças para a indústria automobilística e Petrobras e chegou a ser qualificada para fabricar equipamentos para produção de energia

nuclear. Em 1998, encerrou as atividades. Dados da própria Cobrasma indicam que o número máximo de empregados, 6.833, foi registrado em 1964, a partir de quando começou a decair.

“Pessoas perderam a oportunidade de defender suas famílias com salários decentes, previdência, aposentadoria, somando-se [aos atuais] quase 10 milhões de brasileiros que

estão desempregados e a outros 5 milhões de desalentados que desistiram de procurar emprego”, acrescentou o candidato, referindo-se a dados divulgados pelo Instituto

Brasileiro de Geografia e Estatística (IBGE).

Para o candidato, que defende que a política industrial deve ser o centro de qualquer projeto de desenvolvimento nacional, a campanha eleitoral é o momento de os candidatos apresentarem soluções para os problemas que o país enfrenta, como a má qualidade da educação e o baixo crescimento econômico.

“Uma campanha não deve ser uma troca de insultos, uma briga, mas sim uma ocasião para que cada candidato apresente um diagnóstico sobre o que está acontecendo com o Brasil. Sobre porque há tanta gente desempregada. Por que o salário-mínimo tem, hoje, o pior poder de compra dos últimos 20 anos e por que a inflação voltou pesada nos alimentos? Por que a educação do filho do trabalhador não prepara para a disputa cada vez mais difícil da vaga de trabalho moderna. A ocasião política é esta.”

COM INFORMAÇÕES DE ALEX RODRIGUES/ABR

SAÚDE

Em 2020, beneficiários de planos somavam 47,4 milhões

Arquivo/Agência Brasil

A sexta edição do Mapa de Utilização do Sistema Único de Saúde (SUS) por Beneficiários de Planos Privados de Assistência à Saúde, divulgada pela Agência Nacional de Saúde Suplementar (ANS), revela que da população de 211.755.692 brasileiros, em 2020, os beneficiários de assistência médica somavam 47.439.571, ou o equivalente a 22,40%.

O estado de São Paulo liderava em termos de beneficiários de assistência médica, no primeiro ano da pandemia do novo coronavírus, com 17.143.922 (37,04% do total), seguido do Rio de Janeiro, com 5.356.050 (30,84%).

A taxa média de utilização do Sistema Único de Saúde (SUS) por grandes regiões atingiu, em 2020, 38,93 por mil beneficiários na Região Norte do país, caindo para 6,54 no Nordeste, 3,22 no Centro-Oeste, 2,15 no Sul e 2,10 no Sudeste.

O maior número de beneficiários por tipo de contratação foi encontrado, em 2020, nos planos coletivos empresariais, com 32.076.961,



segundo-se os planos individuais ou familiares (9.033.481) e os planos coletivos por adesão (6.269.322). Por cobertura assistencial, o maior número de beneficiários foi encontrado, naquele ano, nos setores hospitalar e

ambulatorial (42.218.777).

COBERTURA

O Mapa da ANS mostra que, em 2020, a cobertura de assistência médica alcançou 16,06%, com proporção de 3,42 leitos de internação não SUS por

mil beneficiários em plano hospitalar e uma proporção de 1,57 leito de internação SUS por mil habitantes. O número de leitos não SUS totalizou 134.766, em 2020, contra 313.038 leitos SUS.

No âmbito do Siste-

ma Único de Saúde, foram efetuados, em 2020, 33.326.647 atendimentos, sendo 22.638.444 ambulatoriais e 10.688.203 internações. A maioria dos atendimentos foi registrada na Região Sudeste (14.557.508) e no Nordes-

te (8.969.601). O número de internações foi maior no Sudeste (4.281.684), seguindo-se de Nordeste (2.794.988), Sul (1.852.068), Norte (909.765) e Centro-Oeste (849.698).

Ainda de acordo com o Mapa de Utilização do SUS, a maior taxa de atendimentos por mil beneficiários, segundo idade e sexo, foi apurada em 20,27 para homens de 80 anos de idade ou mais e 18,09 para homens de 75 a 79 anos. Já para o sexo feminino, as taxas mais elevadas por mil beneficiárias foram registradas para as faixas etárias de 75 a 79 anos (13,23) e 70 a 74 anos (12,38).

A análise da proporção de internações de beneficiários no SUS por especialidades médicas indicou 35,56% em clínica médica, 32% cirurgia, 18,75% obstetrícia, 8,68% pediatria, entre outras. O número de procedimentos identificados no Brasil atingiu 428.573, em 2020, com média de procedimentos mais caros, no país, da ordem de R\$ 3.140,34.

COM INFORMAÇÕES DE ALANA GANDRA/ABR



Corte

■ **Maria Reis**

mariareisjornalista6@gmail.com

Dois tempos

1. O Grupo Zabriskie Teatro apresenta sua nova temporada de espetáculos presenciais, entre 21 de agosto e 12 de outubro, no Espaço Cultural Zabriskie, localizado na Av. Antônio M. Borges, Qd.89, Lt.26, St. Pedro Ludovico. Ao todo, serão doze apresentações, de três obras do repertório da trupe, protagonizadas pelas personagens Juca Mole e Ana Banana: "Segredos"; "Histórias Fabulosas"; e "Na Floresta da Brejaúva". As apresentações serão no Teatro de Arena do Espaço Cultural Zabriskie, ao ar livre, obedecendo às normas sanitárias de distanciamento, uso de máscara e álcool em gel.

2. Além da acessibilidade oferecida pelo local, as apresentações contarão com tradução em Libras e áudio-descrição. Dentre as 12 apresentações, 04 vão acontecer gratuitamente e exclusivamente para instituições de ensino da rede pública. O projeto "Temporada Grupo Zabriskie Teatro 29 Anos" conta com apoio da Lei Municipal de Cultura de Goiânia. Os ingressos terão preços populares de R\$10,00 a inteira, com promoções que facilitem o pagamento da meia-entrada e gratuidade para os moradores do Setor Pedro Ludovico.

Largue o cigarro correndo

Está agendada para hoje, domingo (21), a 10ª edição da prova Largue o Cigarro Correndo, realizada pela Sociedade Goiana de Pneumologia e Tisiologia, com largada às 7 horas. A corrida terá percursos de 5 km e 10 km, com o ponto de saída e de chegada, no Órion Business & Health Complex, no Setor Marista. Inscrição até hoje, terça-feira, dia 16, pelo site <https://hanker.com.br/largueocigarro/>. O valor da taxa é de R\$ 54,90 ou 99,90, de acordo com o kit que o atleta escolher. Na retirada do kit é preciso doar um quilo de alimento não perecível ou pagar R\$ 7 reais.

Carla Lacerda



SESSÃO DE AUTÓGRAFOS - O livro Mestre na Arte de Viver, escrito pela jornalista Dalvina Nogueira, com edição de Carla Lacerda, ambas na foto, narra a jornada do procurador aposentado do Ministério Público de Goiás, Aldo Pires Ribeiro. A história é contada com leveza e bom humor, bem ao seu estilo. O lançamento da obra foi ontem, sábado (20), restrito à família e amigos

ANIVERSÁRIO

- O dentista João Salgado (D) promoveu em sua casa, mais conhecida como A Roça, no condomínio Alta Vista, uma superfesta para comemorar o aniversário do criador de conteúdo digital, Nathan Camargo, filho do cantor Luciano Camargo (da dupla com Zezé Di Camargo) com a empresária Mariana Costa (irmã do Cantor Leonardo). Sua esposa, Izabella Santos Camargo proprietária da Rede Prático Supermercados e criadora de conteúdos estava presente, além de familiares e amigos



Vitrine

■ **VOCÊ SABIA?** O limão age na proteção contra a artrite reumatoide.

■ **DIA DE ROCK** - A Domingueira do Rock segue firme neste domingo, com a Liga Joe mais discotecagem do Dj Rangel, no Bar Cerrado Cervejaria.

■ **MÚSICA ALTERNATIVA** - Agendada para os dias 16, 17 e 18 de setembro, o 21º Festival Vaca Amarela 2022, no Centro Cultural Oscar Niemeyer.

■ **CIRCUITO DE XADREZ ESCOLAR** - Hoje, acontece a quarta etapa do Circuito de Xadrez Escolar 2022 de Goiânia, na unidade Areião do Colégio Integrado, pilotado pelos professores Igor Lutz e Henrique Cardoso, destinados a alunos matriculados do 1º ano do Ensino Fundamental à 3ª série do Ensino Médio, da rede pública e privada.

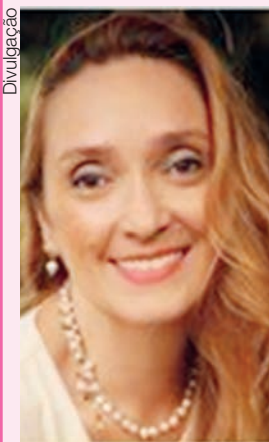

NOVA ACADÊMICA

- No dia 09 de agosto, a escritora Dani Brito autora com 24 títulos publicados, ilustradora, palestrante e criadora do método Autobiografia da Cura, foi eleita na cadeira número 3, da Academia Feminina de Letras e Artes de Goiás (Aflag)

Na reta final, Viviane Araujo surge deslumbrante com barrigão

Viviane Araujo é só alegria. Na reta final da sua primeira gestação com o marido Guilherme Militão, a atriz apareceu toda produzida e deslumbrante em um novo ensaio. "Pura arte!!!! Ensaio lindo", disse ela.

As fotos foram feitas pelo fotógrafo Pino Gomes, que elogiou a atriz. "Você é a musa inspiradora, sua doçura, seu talento, sua beleza e seu carisma me guiam para um mundo melhor. Lindo fazer parte desse momento da vida de vocês. Muito feliz de te ver tão plena vivendo um sonho", escreveu.

Entrando na 38ª semana de gestação, ela é só ansiedade para a chegada de Joaquim. Recentemente, ela falou sobre os desafios da primeira gravidez.

"Ai, gente, vou falar uma coisa pra vocês... Mamãe nessa reta final tá cansada.



Dormindo mais do que eu deveria. Mas, também, eu posso, né? Posso dormir.

Porque, depois, eu sei que o sono... Não vai ter mais", brincou Viviane.

Lucinha Lins diz que trama espírita de "A Viagem" mudou crença de ator ateu

Lucinha Lins parou para lembrar da época em que integrou o elenco da novela "A Viagem", da TV Globo, que foi ao ar na década de 1990, com foco em espiritualidade. Em entrevista ao "The Noite com Danilo Gentili", a atriz falou sobre os bastidores da produção, que já conta com diversos atores em outro plano.

Ao contar do impacto do enredo espírita em quem trabalhou na novela, Lucinha citou o colega de elenco Cláudio Cavalcanti. "Você mexe com uma energia diferenciada. Cláudio Cavalcanti, que fazia meu par romântico na novela, era super ateu, e quando acabou a novela, ele mudou completamente, e buscou procurar mais sobre religião", relatou.

Na sequência, a atriz ainda exaltou a parceria com Christiane Torloni em cena. "Fizemos uma dupla especial, tínhamos uma telepatia e uma química bacana. [...] Tinha uma energia diferenciada", afirmou.

Ela também relembrou de uma cena que marcou a sintonia entre as duas. "Aliás, aconteciam momentos entre eu e Christiane surreais, a gente inventava cena. Me lembro de uma cena de meia página que eu servia



uma xícara de chá e trocávamos uma frase, mas na hora que entrei, ela sentou no chão, e achei engraçado, pois não estava escrito que teria isso", contou.

Vale lembrar que, no folhetim, Alexandre, vivido

por Guilherme Fontes, se mata após ser preso, mas jura vingança. Mais tarde, ele volta como um fantasma, que usa sua influência para corromper e destruir aqueles que ele acredita que lhe fizeram mal.

Gazeta

Alameda do Contorno, 1508, Qd. 37, Lt. 05,
Santo Antônio, CEP: 74.853-120, Goiânia-GO

DIRETOR PRESIDENTE
Adão dos Reis Gonçalves
adao@gazetadoestado.com.br

VICE PRESIDENTE
Nana Gonçalves
nana@gazetadoestado.com.br

COMERCIAL
Tel: (62) 3249-8883
comercial@gazetadoestado.com.br

PUBLICAÇÃO LEGAL
Tel: (62) 3249-8883
editais@gazetadoestado.com.br

REDAÇÃO
redacao@gazetadoestado.com.br

DISTRIBUIÇÃO
go@gazetadoestado.com.br
df@gazetadoestado.com.br

DIREÇÃO GRÁFICA
Érika Sandra

DIAGRAMAÇÃO
Gabriela Nunes

DIREÇÃO DE JORNALISMO
Adão Gonçalves
MTB 3719/GO

EDITOR DE REPORTAGEM
Eube Messias
MTB 3720/GO
eube.messias@gazetadoestado.com.br

ENGENHARIA AUTOMOTIVA

Primeiro baja movido a célula a combustível a hidrogênio a rodar no mundo é brasileiro

Essa conquista aconteceu durante o desafio estudantil SAE Brasil & Ballard Student H2 Challenge, que ocorreu entre os dias 11 a 14 de agosto, no Esporte Clube Piracicabano de Automobilismo (ECPA), em Piracicaba (SP)

DA REDAÇÃO - A engenharia automotiva brasileira venceu um novo desafio, ao rodar o primeiro baja movido a célula a combustível a hidrogênio do mundo.

“Quebramos um tabu e mostramos que o Brasil está capacitado para implantar essa tecnologia”, comemorou Monica Saraiva Panik, especialista em tecnologias de hidrogênio e células a combustível, durante o BW Talks Tudo sobre a Competição H2 Challenge, promovido no dia 18 de agosto. Ela reforçou que vitória é resultado do trabalho em conjunto entre universidades, empresas brasileiras e internacionais, entidades setoriais e organismos governamentais.

O SAE Brasil & Ballard Student H2 Challenge é a primeira competição estudantil de Baja e Fórmula SAE a célula a combustível do mundo, com doação de componentes e serviços e o apoio de 22 instituições: Ballard (8 sistemas de célula a combustível); Air Products (8 cilindros de hidrogênio); Clarios (8 baterias); Siemens Automotive



Monica Saraiva Panik, especialista em tecnologias de hidrogênio e células a combustível, traz as informações sobre a competição estudantil no BW Talks

(8 licenças de software de simulação); SEG Automotive (8 motores elétricos); WEG (8 inversores); Parker, Texiglass, Novapol, Polynt e Gatron (materiais compostos); CNPq (importação dos sistemas de célula a combustível do Canadá). Adoção de equipes: Mercedes-Benz; Volkswagen; General Motors; Ford; AVL South America; Semcon; WEG. Parcerias: Sobratema (lançamento e divulgação em 2020); Anfavea (Programa Adote uma Universidade); Almaco e MCTI (apoio institucional).

Foram oito equipes de

universidades brasileiras selecionadas para participar da edição presencial:

FÓRMULA SAE H2:

Equipe H2 B'energy Racing - Centro Universitário Facens (Sorocaba-SP)

Equipe TEC H2-Racing - Senai Cimatec (Salvador - BA)

Equipe Cheetah E-Racing - Universidade Federal de Itajubá (MG)

Equipe UFABC - Universidade Federal do ABC (Santo André-SP)

Equipe FEI H2 - Centro Universitário da FEI (São Bernardo do Campo-SP)

BAJA H2

Equipe UNICAMP Baja SAE - Universidade Estadual de Campinas (SP)

Equipe Mauá Racing - Instituto Mauá de Tecnologia (São Caetano do Sul-SP)

Equipe Minerva Baja - Universidade Federal do Rio de Janeiro (RJ)

“Eles trabalharam de forma árdua para construção dos veículos - baja e Fórmula SAE”, disse Monica. A equipe da Unicamp, que foi a vencedora da etapa presencial, com o baja a célula a com-

bustível a hidrogênio circulando pela pista do Esporte Clube Piracicabano, também havia vencido a etapa digital.

O lançamento do desafio estudantil foi realizado em junho de 2020, em meio à pandemia da Covid-19, com o apoio e parceria da Associação Brasileira de Tecnologia para Construção e Mineração (Sobratema) e da BW Expo, Summit e Digital 2020. Após o lançamento, quinze universidades brasileiras se inscreveram para participar das etapas

classificatórias virtuais. “A competição foi importante para dar uma meta positiva para os estudantes dos últimos anos da graduação e da pós-graduação de engenharia, durante esse período de distanciamento social. Além disso, é preciso lembrar que uma coisa é conhecer em teoria, outro é construir e aprender com o departamento de engenharia das empresas e das montadoras”, disse Monica.

COM INFORMAÇÕES DE SYLVIA MIE



Zé Garrote

POR DUAS GERAÇÕES, ACOMPANHAMOS MUDANÇAS REAIS NAS EMPRESAS. É UM PROCESSO NATURAL DE PROFSSIONALIZAÇÃO QUE OCORRE DE FORMA ORGÂNICA. UMA EMPRESA INSPIRA OUTRAS E AS IDEIAS GANHAM VELOCIDADE. Logo se tornam práticas comuns em várias companhias. É uma dinâmica presente na experiência que começa com um gestor ou coordenador, depois se torna um departamento, para, naturalmente, se tornar ou compor uma diretoria. Aconteceu com o Recursos Humanos, Responsabilidade Social, Tecnologia da Informação, E-commerce, Compliance, entre outros.

Essa mutação benigna no organograma é sinônimo de evolução e profissionalização dos negócios. Aos poucos, já presente em empresas globais e várias nacionais e regionais, a sigla ESG (Environmental, Social and Governance) deixa de ser uma ideia e evolui para montagem de equipes, departamentos e,

Artigo

O ESG e sua força transformadora

em breve, diretorias. É natural porque o conceito do ESG soma práticas das empresas nas últimas décadas, como preservação do meio ambiente, ter responsabilidade social e adotar boas práticas de governança.

Podemos dizer que, por anos, as empresas se preparam e, com o conceito maduro e a sustentabilidade no centro do debate mundial, vão evoluir para a cultura ESG, estruturando-se para assumir e compensar, de fato, os impactos que gera na sociedade e em todo ecossistema natural. O ponto positivo deste processo é que, diferente de iniciativas anteriores, o ESG é um conceito inserido na gestão e estratégia corporativa, entrando na pauta dos tomadores de decisão.

Os indicadores ESG avaliam, metrificam e geram relatórios, com critérios e parâmetros internacionais, as políticas de sustentabilidade, sociais e de governança. A palavra-chave é equilíbrio neste tripé, pois não existe um bom projeto de governança sem ações coerentes nas outras duas

áreas. O que vale no ESG é o conjunto da obra.

Os projetos de ESG podem ser indutores também de expansão, conquistando clientes, mercado e investimentos - pois todos hoje estão atentos aos indicadores não-financeiros. A competitividade está na convergência do que se produz (produtos e serviços) e o potencial transformador da empresa e sua integração positiva com a sociedade.

A Adial é uma estimuladora do conceito ESG. Acreditamos em sua mudança de visão corporativa e também sua aplicabilidade, além do mundo empresarial, no setor público, em todas as esferas de governo. A sociedade está atenta e pronta a cobrar uma agenda privada e pública com objetivos, metas e políticas sustentáveis, sociais e ambientais, além de transparência corporativa. Só o sucesso do ESG, nesta próxima década, transformará o mundo em um lugar melhor.

ZÉ GARROTE É PRESIDENTE DO CONSELHO DA ASSOCIAÇÃO PRÓ-DESENVOLVIMENTO INDUSTRIAL DO ESTADO DE GOIÁS (ADIAL) E EMPRESÁRIO



Daniel Gomes

APÓS O AVAL DA AGÊNCIA NACIONAL DE TELECOMUNICAÇÕES (ANATEL), AS OPERADORAS QUE ADQUIRIRAM A FAIXA DE 3,5 GHz PODEM ATIVAR A TECNOLOGIA DE QUINTA GERAÇÃO (5G) DE SERVIÇO MÓVEL NAS TRÊS CAPITAIS, Curitiba (PR), Goiânia (GO) e Salvador (BA). As cidades se juntam a Brasília (DF), Belo Horizonte (MG), João Pessoa (PB), Porto Alegre (RS) e São Paulo (SP).

5G é uma internet similar à já conhecida 4G, mas pode ter uma velocidade superior a até 20 vezes. Além do ganho de desempenho, também tem uma qualidade em relação a estabilidade, o que é muito importante quando se trata de confiabilidade na transmissão de dados. Enquanto a velocidade das redes 4G atinge no máximo 100 Mbps, o 5G tem potencial para atingir 10 Gbps por segundo.

Com essa melhora, serviços que necessitam de grande tráfego de dados e antes não eram viáveis para dispositivos móveis passaram a ser possíveis. Outra vantagem que vem com a tecnologia 5G é a infraestrutura ter um ganho muito grande em relação a quantidade de equipamentos conectados ao mesmo tempo. Também tem um ganho em relação a cobertura dos equipamentos que possibilitam um alcance muito maior que os já disponíveis.

Uma limitação ainda existente em relação ao trabalho remoto é a necessidade de um ponto de internet que seja confiável e com uma velocidade boa, com a 5G, como a internet passa a ficar mais estável e com velocidade maior,

Artigo

Os benefícios da tecnologia de quinta geração (5G)

a possibilidade de executar as atividades em trabalhos remotos com uma cobertura maior de espaços.

A tecnologia tem caminhado para um aumento na necessidade de equipamentos conectados, com a Internet das Coisas (IoT), uma tendência para que sempre precisamos de mais e mais equipamentos conectados a uma rede e com comunicação. Assistentes pessoais, automóveis, aparelhos de som e imagem em geral, casas inteligentes, são exemplos de equipamentos que vemos cada vez mais conectados. Como a tecnologia 5G permite uma quantidade maior de equipamentos conectados simultaneamente em sua infraestrutura, a 5G permite que a quantidade de equipamentos conectados de forma simultânea aumente.

Em relação à cobertura, na cidade de Goiânia, a Anatel relata que até 10% da cobertura atual será atendida pelo 5G e aos poucos essa cobertura será ampliada. Mas uma tecnologia não faz com que as outras parem de funcionar e com isso, o sinal das outras permanecerá tendo acréscimo da tecnologia 5G, com o decorrer do tempo e aumento de investimentos a cobertura será ampliada.

O novo padrão tecnológico para comunicação móvel é o 5G, desenvolvido para suceder o 4G, que está em processo de licitação no Brasil e já em instalação em diversas partes do mundo. As principais características do 5G são maior capacidade de vazão de dados, menor latência (tempo de

resposta) e a capacidade de suportar mais dispositivos simultaneamente em uma estação radiobase (erb).

Com essas características a implementação possibilita a criação de serviços e produtos, integrando inteligência artificial e realidade aumentada mista. Esse acesso a uma maior conectividade faz parte da estratégia básica para promover o desenvolvimento social.

Em regiões, como o Brasil, no qual 58% da população acessa a rede exclusivamente pelo telefone móvel, ter mais conectividade sugere que em maior alcance de serviços em locais onde hoje não estão disponíveis, levando assim a uma maior inclusão social. Com o desenvolvimento da instalação da infra-estrutura de 5G e progressiva queda dos preços dos aparelhos, essa maior inclusão social será possível, assim como foi nas gerações anteriores (4G/3G).

Depois da pandemia, ficou cada vez mais evidente a importância de boas redes de comunicação, da conectividade para todos e de direcionar recursos para que boas práticas de sustentabilidade e uma agenda ESG (sigla em inglês para Ambiental, Social e Governança) sejam aplicadas na implementação desta e de outras possíveis novas tecnologias.

DANIEL GOMES DE OLIVEIRA, COORDENADOR DO CURSO DE ANÁLISE DE SISTEMAS E CIÊNCIAS DA COMPUTAÇÃO DA ESTÁCIO E MESTRE EM CIÊNCIAS DA COMPUTAÇÃO



Artigo

■ Mauricio Moraes
e Fabio Pereira

Compromissos de neutralidade de carbono

MOVIMENTOS, COMO A CONFERÊNCIA SOBRE MUDANÇAS CLIMÁTICAS DAS NAÇÕES UNIDAS (COP 26), DEMONSTRAM QUE AS EMPRESAS E ORGANIZAÇÕES DAS DIVERSAS CADEIAS DE VALOR ESTÃO CIENTES DE SUAS RESPONSABILIDADES E QUE ADOTAM PRÁTICAS DE SUSTENTABILIDADE EM SUA ESTRATÉGIA. Adicionalmente, na mais recente edição da pesquisa CEO Survey, realizada há 25 anos pela PwC e publicada em janeiro de 2022, que entrevistou CEOs por todo mundo, entre outros tópicos abordados, como crescimento econômico, riscos para economia e indicadores de confiança no mercado, teve, neste ano, um grande foco na temática ambiental e compromissos ESG (Environment, Social and Governance), pela relevância do assunto atualmente.

Segundo a pesquisa, 31% dos CEOs brasileiros afirmam que possuem compromisso de carbono neutro comparado com 26% dos respondentes globais. Em relação ao Net Zero, 27% dos líderes brasileiros disseram que suas organizações assumiram algum compromisso, comparado com 22% dos líderes globais. Sobre o conceito da neutralidade de carbono, esse compromisso é alcançado quando nenhum equivalente de dióxido de carbono é adicionado à atmosfera por uma organização, empresa ou país. Isso pode envolver a eliminação de emissões, a compensação delas ou

uma combinação de ambas. No caso de ser Net Zero, significa não adicionar novas emissões à atmosfera, diz a Organização das Nações Unidas, no entanto, alcançar o status Net Zero é bem mais complexo, pois envolve também a eliminação das emissões indiretas geradas por toda a cadeia de valor, incluindo fornecedores e clientes.

Os resultados da CEO Survey mostram que as organizações brasileiras estão concentrando mais energia para endereçar questões de descarbonização do que a média global. O impacto disso é extremamente positivo para o país, já que as novas exigências de consumidores e investidores buscam priorizar empresas que adotem estratégias e modelos de negócios que incluam temas de governança, sociais e ambientais.

Existem diversos fatores que influenciam as empresas adotarem ações e firmarem compromissos de descarbonização da economia. O principal fator de influência por trás dos compromissos Net Zero é atenuar os riscos das mudanças climáticas, para 68% dos CEOs brasileiros e 62% dos globais. No Brasil, ele aparece à frente da necessidade de estimular inovações, de satisfazer as exigências dos investidores e atender às expectativas do mundo, o segundo fator é atender às expectativas

dos consumidores.

Dos CEOs brasileiros que não se comprometem com a neutralidade de carbono ou a eliminação de emissões de gases do efeito estufa, 58% dizem que emitem pouco; 62%, que não têm competências adequadas e 63%, que seu setor de atuação não tem uma estratégia de descarbonização. Para garantir o futuro do planeta e o bem-estar da humanidade é necessário construir vínculos sólidos de confiança entre organizações, a sociedade e o meio ambiente. De acordo com a pesquisa, quanto maior a confiança do consumidor, mais otimista é o CEO em relação ao crescimento de receitas e maior o compromisso com o Net Zero.

Desse modo, sem atitudes ousadas dos CEOs, o progresso em relação aos problemas mais desafiadores da sociedade será limitado. A pesquisa deste ano ressalta as pressões crescentes que esses líderes enfrentam. Os imperativos financeiros de curto prazo continuam críticos, enquanto as demandas sociais exigem mais atenção. Nesse contexto, será preciso priorizar ações para gerar os resultados sustentáveis que os stakeholders exigem cada vez mais.

MAURICIO MORAES É SÓCIO E LÍDER DA INDÚSTRIA DE AGRIBUSINESS DA PwC BRASIL
FABIO PEREIRA É GERENTE SÊNIOR E ESPECIALISTA EM AGRIBUSINESS DA PwC BRASIL



O fim de semana do Gazeta é assim: com cuidados para saúde e beleza



Yellow, da Alfaparf Milano, lança Star, linha de brilho com ingredientes naturais sustentáveis

Marca profissional da Alfaparf Milano aposta em tecnologia e sustentabilidade para reativar a luminosidade dos fios

A **Yellow**, marca profissional de cosméticos capilares da multinacional italiana Alfaparf Milano, lança Star, uma linha completa de produtos indicada para todos os tipos de cabelos. Com fórmula especial que reativa a luminosidade natural dos fios, promete até 72 horas de poder iluminador. Desenvolvidos com flor de verbasco, que possui propriedades fotoluminescentes, os produtos prometem luminosidade e brilho extremo aos cabelos, além de proteção, transformando os raios UV em fonte de luz. O óleo de romã, também presente na linha, garante ação antioxidante, reposição de vitaminas essenciais para a saúde dos fios, ação iluminadora e proteção contra o estresse oxidativo causado pelos radicais livres.

■ **Yellow Star Shampoo:** Fórmula que deixa os cabelos imediatamente mais luminosos, leves e fáceis de desembaraçar. Com tecnologia sustentável economiza 45% de água consumida durante o enxágue. 500ml - R\$ 69,90 1500ml - R\$ 167,50

■ **Yellow Star Condicionador:** Sua textura proporciona luminosidade e maciez sem deixar um aspecto pesado, além de auxiliar na penteabilidade dos fios. 500ml - R\$ 69,90

■ **Yellow Star Leave-in Cream:** Sua textura leve é ideal para desembaraçar todos os tipos de cabelo. Utilizado antes da secagem, controla o frizz, protege do calor do secador e promove luminosidade.

250ml - R\$ 69,90

■ **Yellow Star Oil:** Gotas de brilho versáteis que podem ser aplicadas nos cabelos, para controle de frizz e proteção do calor, e no corpo, para uma pele mais iluminada sem pesar. 120ml - R\$ 124,90

■ **Yellow Star Intensive Shine Serum:** Fórmula potencializadora que garante 32% mais luminosidade dos fios. Indicada para ser usada em casa, misturando uma ampola com 20-30g de máscara de tratamento Yellow, ou no salão, junto da coloração. 6x13ml - R\$ 124,90

SAC: 0800 021 2652 | IG: @yellowalfaparf_brasil | FB: yellowalfaparfgroup.br



Massagem na gravidez é seguro? Quais produtos as gestantes podem usar?

Massagens relaxantes, para alívio de dores ou drenagens linfáticas são recursos para gerar bem-estar e melhorar a disposição durante a gestação. Mas é preciso saber quais massagens e, principalmente, quais produtos podem ser usados nas gestantes

Ativos que as gestantes não podem usar

■ **Ureia.** Na concentração superior a 3% ou em casos onde na avaliação médica houver proibição;

■ Conservantes parabenos;

■ Óleo mineral e outros derivados do petróleo;

■ Propilenoglicol;

Benzofenonas e derivados da Cânfora.

O **Creme de Massagem Neutro da Raavi** é ideal para todos os tipos de massagem (modeladora,

drenagem linfática, relaxante). Possui emolientes vegetais que promovem excelente deslizamento e absorção em tempo ideal para um alto rendimento na aplicação. Ação desodorante, hidratação intensa, não oclusiva, com toque seco e sem residual oleoso.

Creme Massagem Neutro Raavi 500g - Preço sugerido: R\$ 32,00

Creme Massagem Neutro Raavi 1kg - Preço sugerido: R\$ 55,40

<http://loja.grupobioclean.com.br/raavi>
| SAC +55 11 2236-5888 | sac@raavidermocosmeticos.com.br | <https://www.raavidermocosmeticos.com.br/> | <https://www.instagram.com/raavidermocosmeticos/> | <https://www.youtube.com/c/RaaviDermocosm%C3%A9ticos> | Hashtags: #raavi #raavidermocosméticos



O ÚNICO DIÁRIO QUE CIRCULA NA CAPITAL E NO INTERIOR, ATENDE A LEI DE PUBLICAÇÃO LEGAL



Leia e anuncie!

61 3356-8886 (DF) - 62 3249-8883 (GO)
63 3028-7777 (TO) - 64 3453-8883 (GO)



Victor Sellmer

Artigo

Qual a importância da localização de um data center?

ESCOLHER O LOCAL ADEQUADO PARA O HOSPEDAR OS SEUS DADOS EM UM DATA CENTER PODE NÃO SER TAREFA FÁCIL. MAS É CRUCIAL, NÃO APENAS PARA EVITAR PREJUÍZOS DIVERSOS (COMO LATÊNCIA DA REDE E UM TEMPO DE INATIVIDADE NÃO PLANEJADO), MAS PARA ASSEGURAR A BOA PERFORMANCE DE TODA A OPERAÇÃO DOS CLIENTES. É importante entender que a distância entre o servidor e o usuário final pode afetar a rede de diversas maneiras, principalmente a velocidade da rede. Assim, quanto mais longe o data center estiver dos seus clientes, maiores serão as distâncias que as informações e os dados terão que percorrer.

A localização estratégica para a construção de um data center é fundamental, já que quando um data center está fisicamente distante do usuário, o processo de obtenção de arquivos e dados pode ser lento. As páginas podem

demorar para carregar e, ainda, é possível que surjam os problemas de latência. Um exemplo prático disto é o setor de games, onde a conectividade com baixa latência são essenciais para o bom funcionamento dos jogos. A demora na transmissão de dados, ou o lag, pode ser crucial para os jogos, podendo influenciar até no resultado de uma partida, por exemplo. Por esse motivo, a baixa latência se tornou uma das peças-chaves da área.

Confira os cinco aspectos mais relevantes a serem analisados ao escolher as instalações de um provedor especializado:

REDUNDÂNCIA

Quando falamos em tecnologia, a redundância é extremamente importante. Isso porque, se o seu ambiente de produção local estiver inativo (devido a um desastre natural, erro humano ou ataques cibernéticos, por exemplo), a organização precisa dispor de um plano para conectá-lo rapidamente a um data center diferente. É aqui que

a Recuperação de Desastres permitirá que sua empresa atenda a esses objetivos críticos de tempo de recuperação após um tempo de inatividade não planejado.

BAIXA LATÊNCIA

A baixa latência é necessária para que se obtenha um desempenho superior das aplicações, assim como do acesso rápido aos dados. Consequentemente, a alta latência leva à frustração pelos atrasos na ativação das aplicações e pelo lento desempenho da rede. A distância geográfica, inevitavelmente, é fator determinante: quanto maior a distância que os dados precisam percorrer, maior a latência. Idealmente, a latência pode ser reduzida acessando-se os dados de produção em uma infraestrutura híbrida, que integre diferentes modelos, como on-premise, Colocation, nuvem e borda.

CONECTIVIDADE

A conectividade é um dos fatores mais importan-

tes a se levar em conta na seleção de um edifício de data center. Isso porque, para que a empresa se beneficie de uma conexão de internet ultrarrápida, é essencial avaliar se o seu fornecedor dispõe de acesso aos backbones das principais operadoras de telecomunicações de sua região. Caso não houvesse conectividade, um data center seria apenas um edifício de computadores que só poderiam 'conversar' entre si. Segundo estudo do IDC (International Data Corporation), até 2023, 60% das empresas implementarão conectividade híbrida e inteligente que conecta mercados físicos a vitrines digitais e cadeias de suprimentos para facilitar transações comerciais perfeitas.

CONFORMIDADE

A conformidade do Data Center pode ser a diferença entre passar em uma auditoria e receber uma multa. Como exemplo, provedores de assistência médica que lidam com dados confidenciais

de pacientes precisam de data centers compatíveis com as exigências previstas nas legislações locais. Até mesmo agências governamentais exigem padrões especiais de conformidade para garantir a proteção de dados, especialmente informações de identificação pessoal.

CAPILARIDADE

Para que arquitetura de um data center seja altamente interconectável, além da característica de neutralidade em operadora, é preciso observar qual rede está interligada ao data center. Assim, quando um provedor dispõe de diversos edifícios instalados em localidades diferentes, seja em uma mesma cidade ou em diferentes países, e conectados entre si, não apenas a solução de redundância é facilitada, mas sua rede se torna mais robusta.

VICTOR SELLMER, DIRETOR DE MARKETING E VENDAS DA ODATA. FUNDADA EM 2015, A ODATA É UMA PROVEDORA BRASILEIRA DE SERVIÇOS DE DATA CENTER, QUE

FORNECE INFRAESTRUTURA DE TI ESCALÁVEL, CONFIÁVEL E FLEXÍVEL NA AMÉRICA LATINA. FOCADA EM COLOCATION, A ODATA ATENDE À CRESCENTE DEMANDA POR ENERGIA, ESPAÇO E CONFIABILIDADE DE ORGANIZAÇÕES DE DIVERSOS SETORES, SENDO COMPLETAMENTE QUALIFICADA PARA OFERECER SOLUÇÕES DE ENTERPRISE/RETAIL (DESDE MEIO RACK, RACKS INTEIROS E CAGES) ATÉ PROJETOS BUILT TO SUIT (CONSTRÓI E OPERA DATA CENTERS NOVOS, PARA UM ÚNICO CLIENTE, NA REGIÃO ESCOLHIDA). A ODATA BUSCA A CRIAÇÃO DA MAIS MODERNA E EFICIENTE REDE DE DATA CENTERS DA AMÉRICA LATINA. ATUALMENTE, A EMPRESA POSSUI TRÊS DATA CENTERS OPERANDO NO BRASIL, UM NA COLÔMBIA E OUTRO NO MÉXICO, ALÉM DE JÁ TER INICIADO A SUA EXPANSÃO TAMBÉM NO CHILE. A EMPRESA TRAZ A EXPERIÊNCIA, SOLIDEZ E COMPETÊNCIA DO PÁTRIA INVESTIMENTOS E TENDO UMA ATUAÇÃO GLOBAL ATRAVÉS DA PARCERIA ESTRATÉGICA COM A CYRUSONE, UM DOS MAIORES PLAYER DO MERCADO DE DATA CENTER DO MUNDO. MAIS INFORMAÇÕES EM [HTTPS://ODATACOLOCAATION.COM/](https://odatacolocation.com/).



Tatiana Santana

Artigo

Saúde emocional das crianças e jovens em alerta

NO INÍCIO DA PANDEMIA, O ASSUNTO COMEÇOU A GANHAR DESTAQUE, PORÉM, FOI NO PRIMEIRO SEMESTRE DESTA ANO LETIVO QUE OS ESPECIALISTAS PASSARAM A DEBATER AINDA MAIS SOBRE A SAÚDE EMOCIONAL, QUE É A CAPACIDADE DE UMA PESSOA ADMINISTRAR SUAS PRÓPRIAS EMOÇÕES. Com o retorno das

aulas presenciais, tem sido crescente o número de estudantes com sintomas de depressão e ansiedade, transtornos apontados pelos médicos como consequências do período de isolamento social.

Além de promover o ensino socioemocional nas instituições de ensino, é importante que as escolas busquem se aproximar das famílias para explicar o que é saúde emocional e compartilhar dicas de como cui-

dar das emoções das crianças e dos adolescentes.

Uma maneira de as famílias cuidarem da saúde mental dos filhos é legitimar os sentimentos das crianças, acolhendo suas angústias, medos e tristezas. "Comportamento infantil é comunicação. A criança não atua primariamente de forma negativa porque ela é perversa. Ela está expressando alguma coisa que está dentro dela. A gente jamais pode descar-

tar um sentimento", afirma o pediatra Daniel Becker.

Diversas pesquisas têm evidenciado o aumento dos casos de transtornos mentais entre os alunos no ambiente escolar, como o estudo realizado pela Secretaria da Educação do Estado de São Paulo e pelo Instituto Ayrton Senna. Segundo o levantamento, dois de cada três estudantes, do 5º e 9º ano do Ensino Fundamental e da 3ª série do Ensino Médio,

relataram ter sintomas de depressão e ansiedade.

"O aluno destaque que, de repente, começa a entrar em processo de defasagem escolar, se afasta dos colegas, em uma nítida mudança comportamental. Importante ser feito esse reconhecimento e dividir com o responsável familiar para a busca por uma orientação", pontua Becker. O cenário tem despertado a atenção de diversos profissionais da

saúde e também dos gestores de escolas que pedem atenção tanto no ambiente colegial, como em casa, com os pais e aos sinais de depressão e ansiedade nos estudantes. É um assunto que requer sensibilidade conjunta para buscar a melhor forma de ajudar.

TATIANA SANTANA É DIRETORA DO COLÉGIO EXTERNATO SÃO JOSÉ E COORDENADORA REGIONAL DA ANEC (ASSOCIAÇÃO NACIONAL DE EDUCAÇÃO CATÓLICA DO BRASIL)



Dona Jacques

Artigo

Regar as plantas sem desperdiçar água

SOU NASCIDA EM GOIÂNIA E CRIADA EM HIDROLÂNDIA, COM NOME DE BATISMO ESTELA CRISTINA OLIVEIRA DO CARMO, CONHECIDA COMO DONA JACQUES, NAS REDES SOCIAIS POR MOSTRAR MEU ESTILO DE VIDA SIMPLES. Com conteúdo voltado para o campo, meio ambiente, animais, cultura

e em defesa da mulher, resalto aspectos marcantes da maioria das mães brasileiras.

Hoje quero falar sobre como regar plantas sem desperdiçarmos um bem tão precioso como a água. Pois estamos vivendo um período de racionamento de água em algumas cidades, e os níveis dos reservatórios estão diminuindo a cada dia. Não estamos no período de chuva e toda forma de economizar água é válida.

Por isso listei algumas dicas que ajudam a poupar a água, mas como cuidar do jardim em períodos como esse? Veja as soluções para suas plantas estarem vivas e bonitas.

Jardins: As chuvas estão escassas, mas quando elas chegam é importante armazenarmos sua água em algum reservatório, isso já é de grande ajuda na hora de regar o jardim. Se você rega suas plantas todos os

dias, diminua a quantidade para três vezes por semana, se você já usa essa tática, diminua apenas por dois dias. Não se preocupe, seu jardim não será prejudicado com a diminuição de água.

Uma dica muito importante é deixar a mangueira de água e utilizar o regador para molhar as plantas, a cada 10 minutos de mangueira ligada, são gastos 186 litros de água. O horário da rega também influencia no

consumo de água, prefira molhar o jardim logo pela manhã ou ao anoitecer, isso faz com que a terra fique úmida por mais tempo, no período de sol forte a água evapora com facilidade, fazendo com que você tenha que molhar mais vezes.

Regando plantas: Para jardins grandes, utilize irrigação por aspersores, alguns modelos utilizam a água da chuva ajudando na economia. Para conhecer

todos os modelos de aspersores, veja aqui. Se você estiver montando seu projeto de jardim agora, pensem em incluir plantas que não precisam de grande quantidade de água para crescer, como: Cactos, Alho-negro, Figo-do-diabo, Camomila-romana (essa espécie ainda floresce mais com pouca água), Cinerária, Íris, Lavanda e Cambará.

DONA JACQUES CANDIDATA A DEPUTADA FEDERAL

Seu anúncio também é visto
no Jornal - Gazeta do Estado

HORÓSCOPO

Áries (21 mar. a 20 abr.)

O dia favorece as amizades, alianças e parcerias, ariano. Necessidade de conciliar e de chegar a um ponto de acordo com as pessoas. Momento importante para rever a forma que você se relaciona e se vincula.

Touro (21 abr. a 20 mai.)

O dia é muito importante para o trabalho e os relacionamentos profissionais, taurino. É necessário rever os seus hábitos a fim de ter uma vida mais saudável. Momento de inovar mais na carreira e de buscar soluções alternativas.

Gêmeos (21 mai. a 20 jun.)

O dia favorece a aplicação inteligente de suas habilidades. Estar em acordo com quem você ama é um dos desafios deste momento. Questões importante envolvendo filhos e relações amorosas, geminiano.

Câncer (21 jun. a 21 jul.)

Uma fase de importantes redescobertas emocionais aos cancerianos. A sexualidade, o erotismo e a expressão dos sentimentos estão enfatizados. Um momento muito importante de equilíbrio emocional para evoluir nos relacionamentos.

Leão (22 jul. a 22 ago.)

A ênfase está no modo como você se relaciona com as pessoas, leonino. É absolutamente necessário respeitar o espaço de cada um. A individualidade e as diferenças interpessoais estão acentuadas atualmente.

Virgem (23 ago. a 22 set.)

Um dia que enfatiza o trabalho, a saúde e as finanças dos virginianos. É importante chegar em acordo nas questões emocionais e materiais. Desafios de expressar as suas habilidades com mais consciência e harmonia.

Libra (23 set. a 22 out.)

A Lua em movimento pelo seu signo recebe aspectos desafiadores de Urano e Plutão. Um dia de muitos desafios envolvendo os sentimentos e os relacionamentos. É hora de se reinventar emocionalmente na expressão de seus valores.

Escorpião (23 out. a 21 nov.)

O momento é de renovação interna, doméstica e emocional aos escorpianos. Hora de profundas reavaliações e questionamentos sobre os seus relacionamentos. É necessário ter mais equilíbrio interno para enfrentar os desafios das relações.

Sagitário (22 nov. a 21 dez.)

Um momento que valoriza a liberdade e o senso de aventura dos sagitarianos. Possibilidade de conflitos envolvendo as amizades e os relacionamentos com grupos. Questionamento sobre a necessidade de ponderar mais nas relações.

Capricórnio (22 dez. a 20 jan)

Um dia muito significativo para a carreira e os relacionamentos. É hora de inovar na expressão de seus potenciais pessoais e profissionais. Cuidado com a tendência aos conflitos nas relações de trabalho. Podemos encontrar dificuldade em chegar a acordos.

Aquário (21 jan. a 19 fev.)

O Sol em movimento pelo seu signo faz um bom aspecto com a Lua, aquariano. O dia é favorável para relacionamentos e atitudes inovadoras. Questões envolvendo justiça, estudos e viagens passam por desafios.

Peixes (20 fev. a 20 mar.)

Na hora de tomar decisões saiba ouvir a sua intuição, pisciano. O momento é oportuno para você refletir sobre como tem agido emocionalmente. Dificuldade de chegar em acordo nas questões afetivas e financeiras.

QUADRINHOS

Mafalda



BESTEIROL DO SEU DEDÉ

Como todo ser humano lúcido e maduro eu tomo minhas decisões no Cara ou Coroa

PASSATEMPO

PALAVRAS CRUZADAS DIRETAS

www.coquetel.com.br

© Revistas COQUETEL

Diz-se do cão atacado de hidrofobia		Rã, em inglês		Prevê punições ao agressor da mulher	
Ecologista acreano premiado pela ONU		Formato de vigas		Clínica de reeducação alimentar	
Referente à classe militar (p. ext.)					
Dele, em inglês		Ave (?), animal de lendas árabes		3,1416 (Mat.)	
Discordaram				Anel, em inglês	
		Sem (?): não concordo (gíria)		Artigo de contrato	
				Jornal editado para publicação interna de empresas	
A "rima" acústica		Atingir certo lugar			"Atlântico", em Otan
Profeta hebreu		Sua Alteza (abrev.)			Ajuda, em inglês
				Cuidadosa; atenciosa	Tipo de diabetes menos danosa
Dança que já foi proibida no Brasil		Tratada com muito desvelo			
				Uísque à base de centeio	Vitamina que previne o raquitismo
Período de restrição à caça		Gozar; desfrutar			
				A arte dos anos 60	
				Assembleia russa	
"(?) Brasil", programa da TV Cultura		Queima			Flexão de "ser"
		Filme com Angelina Jolie			Assim, em espanhol
Poema épico da literatura suméria (Ant.)		Emprega			A poesia de Homero e Camões
		Germânico (símbolo)			
Tenacidade; obstinação					

BANCO 3/aid — así — his — rye /4/duma — frog — ring — salt /7/nética. 10/house organ. 31

Solução

A	V	I	C	A	I	P
H	S	E	M	E	T	G
N	V	A	U	V	S	U
E	R	D	A	R	S	S
P	O	F	E	S	O	D
I	C	A	O	N	O	D
D	C	S	I	N	O	N
V	A	D	A	V	A	E
I	I	O	S	O	M	A
R	V	A	H	C	S	O
V	N	I	O	O	C	E
M	V	A	I	G	L	I
I	P	T	O	S	I	H
L	F	M	R	A		