

PUBLICIDADE LEGAL

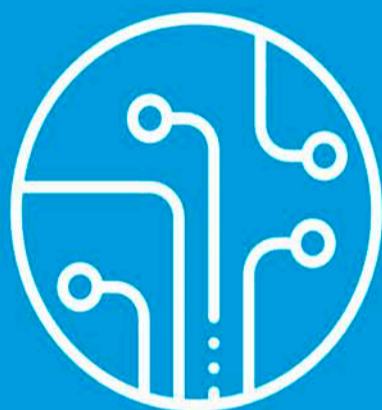

EDIÇÃO DIGITAL



ASSINADO ELETRONICAMENTE
POR CERTIFICAÇÃO DIGITAL
CONFORME LEI 13.818/2019



VERIFICAÇÃO
ACESSE: [VERIFICADOR.ITI.GOV.BR](https://verificador.it.gov.br)

EDIÇÃO 5427
RASTREIO DA VERSÃO DIGITAL



Goiânia, Quinta-feira 3 de agosto de 2023

Gazeta do Estado



Esta página faz parte da edição impressa produzida pelo Gazeta do Estado com circulação em bancas de jornais e dirigida, nos estados de Goiás, Tocantins e Distrito Federal. **AUTENTICIDADE DA PÁGINA.** A autenticidade deste documento pode ser conferida através do QR Code ao lado ou pelo site <https://www.gazetadoestado.com.br/edicao-digital/>

Assinado Eletronicamente por Certificação Digital
conforme Lei 13.818/2019
VERIFICAÇÃO - acesse: verificador.it.gov.br

Gazeta do Estado
ICP
Brasil

Assinado Digitalmente por
G. EXATA DE COMUNICAÇÃO LTDA
CNPJ: 04.471.978/0001-92
Data: 2023/08/02 23:24:25



PUBLICIDADE LEGAL

(62) 3249-8883 - EDITAIS@GAZETADOESTADO.COM.BR

ASSINADO ELETRONICAMENTE
POR CERTIFICAÇÃO DIGITAL
CONFORME LEI 13.818/2019
VERIFICAÇÃO
ACESSE: VERIFICADOR.ITI.GOV.BR

Hospital Palmas Medical S.A.

CNPJ. 12.955.953/0001-92

Balanco patrimonial Exercicios findos em 31 de dezembro - Em milhares de reais				Demonstração dos fluxos de caixa - Exercicios findos em 31 de dezembro					
Ativo	31/12/2022	31/12/2021	Passivo e patrimônio líquido	31/12/2022	31/12/2021	Fluxo de caixa das atividades operacionais	31/12/2022	31/12/2021	
Circulante			Circulante			Lucro líquido do exercício	3.320	12.233	
Caixa e equivalentes de caixa	5.007	8.731	Fornecedores e outras obrigações	14.408	14.484	Ajustes por:			
Contas a receber de clientes	23.746	39.014	Passivos relacionados a contratos com clientes	2.785	1.382	Depreciação e amortizações	6.352	2.351	
Estoques	5.888	4.685	Empréstimos, financiamentos e debêntures	26.904	28.336	Provisões de juros sobre empréstimos, amortização de custo de captação, financiamentos, debêntures e arrendamentos	10.135	3.673	
Outros ativos	3.225	161	Imposto de renda e contribuição social a pagar	-	1.517	Juros de Passivo de arrendamento	660	581	
Total do ativo circulante	37.866	52.591	Total do passivo circulante	44.097	45.719	Atualização monetária - parcela diferida preço de aquisição	1.055	599	
Não circulante			Não circulante			Equivalência patrimonial	(1.456)	(1.343)	
Contas a receber de partes relacionadas	51.927	1.889	Contas a pagar por aquisição	11.589	10.519	Variações de ativos e passivos:			
Imposto de renda e contribuição social diferidos	15.389	14.221	Contas a pagar com partes relacionadas	30.115	1.627	Contas a receber de clientes	15.268	(15.165)	
Outros ativos	2.939	2.699	Empréstimos, financiamentos e debêntures	55.632	59.754	Estoques	(1.203)	(3.150)	
Total realizável longo prazo	70.255	18.809	Passivos de arrendamento	6.120	5.470	Outros ativos	(3.304)	148	
Investimentos	14.164	24.502	Provisões para contingências	76	115	Fornecedores e outras obrigações	(76)	4.069	
Imobilizado	24.352	13.226	Outras obrigações	10.696	2.821	Imposto de renda e contribuição social	(2.685)	(11.965)	
Direito de uso	4.540	4.612	Total do passivo não circulante	114.228	80.306	Passivos relacionados a contratos de clientes	1.403	(2.768)	
Intangível	31.253	33.069	Total do passivo	158.325	126.025	Outras obrigações	7.875	(923)	
Total do ativo não circulante	144.564	94.218	Patrimônio líquido			Provisões para contingências	(39)	(3.308)	
Total do ativo	182.430	146.809	Capital social	21.479	21.479	Partes relacionadas	(21.550)	(22.123)	
Demonstração do resultado - Exercicios findos em 31 de dezembro - Em milhares de reais				Demonstração das mutações do patrimônio líquido					
Receita líquida de contratos com clientes	31/12/2022	31/12/2021	Exercicios findos em 31 de dezembro - Em milhares de reais				Caixa líquido gerado pelas (aplicado nas) operações	15.755	(37.091)
Custo dos serviços prestados	112.073	95.884	Capital social	14.570	(26.781)	Fluxo de caixa das atividades de investimento:			
Lucro bruto	30.127	31.969	Em 1º de janeiro de 2021	14.570	(26.781)	Aquisição do controle de coligada	11.794	(23.159)	
Receitas (despesas) operacionais			Lucro do exercício	-	12.233	Contas a pagar por aquisição	16	9.920	
Despesas gerais e administrativas	(15.868)	(9.604)	Aumento de Capital	6.909	-	Aquisição de imobilizado e intangível	(15.590)	(38.790)	
Resultado da equivalência patrimonial	1.456	1.343	Reserva especial	-	13.388	Caixa líquido aplicado nas atividades de investimento	(3.780)	(52.029)	
Outras receitas (despesas), líquidas	(1.207)	(499)	Ajustes de exercicios anteriores	-	465	Fluxo de caixa das atividades de financiamento:			
Lucro (prejuízo) antes do resultado financeiro e impostos sobre o lucro	14.508	23.209	Em 31 de dezembro de 2021	21.479	(695)	Empréstimos, financiamentos e debêntures	(15.689)	69.578	
Receitas (despesas) financeiras			Lucro do exercício	-	3.321	Passivo de arrendamento	(10)	-	
Receitas financeiras	160	101	Em 31 de dezembro de 2022	21.479	2.626	Aumento de capital	-	6.909	
Despesas financeiras	(12.516)	(5.545)	Diretor: Elias Leal Lima - Chief Financial Officer - CFO - CPF: 037.909.353-79				Reservas de capital	-	13.853
Resultado financeiro, líquido	(12.356)	(5.444)	Contador: Diogo Sandoval Fernandes - CRC - MG - 108410/O-9				Caixa líquido gerado pelas (aplicado nas) atividades de financiamento	(15.699)	90.340
Lucro (prejuízo) antes do imposto de renda e da contribuição social	2.152	17.765				Aumento (redução) de caixa e equivalentes de caixa	(3.724)	1.220	
Imposto de renda e contribuição social	1.168	(5.532)				Caixas e equivalentes de caixa no início do período	8.731	7.511	
Lucro do exercício	3.320	12.233				Caixas e equivalentes de caixa no final do período	5.007	8.731	
						Aumento (redução) de caixa e equivalentes de caixa	(3.724)	1.220	

139885

Gazeta do Estado

O Gazeta do Estado está apto e atualizado com as novas exigências da Lei 13.818/19, para a publicidade legal em jornais (balanços e editais).

Somos o único jornal de grande circulação em Goiás, Tocantins e Distrito Federal.

(62) 3249-8883 / gazetadoestado.com.br/category/publicacao-legal/

editais@gazetadoestado.com.br / comercial@gazetadoestado.com.br

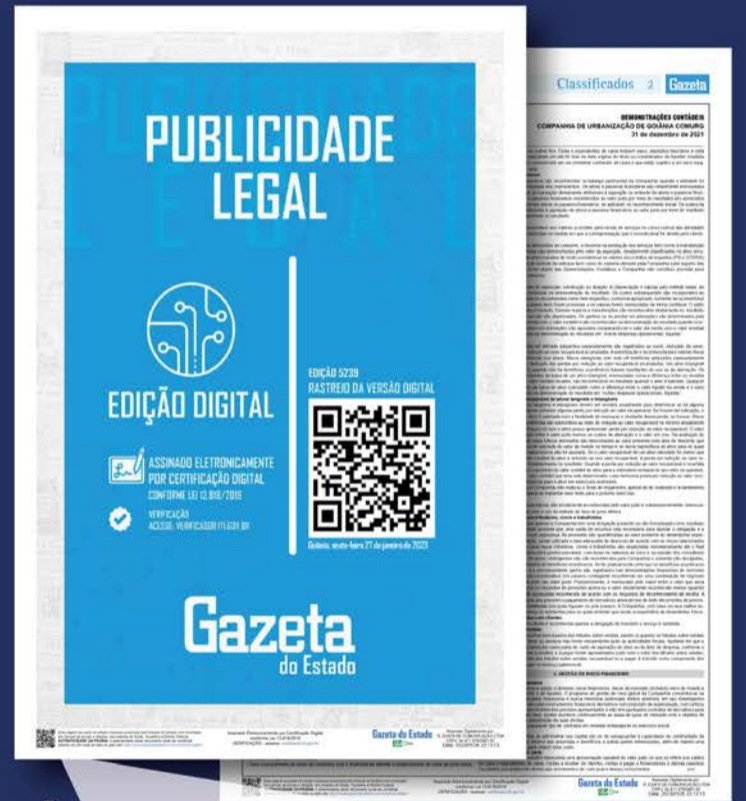

Esta página faz parte da edição impressa produzida pelo Gazeta do Estado com circulação em bancas de jornais e dirigida, nos estados de Goiás, Tocantins e Distrito Federal. AUTENTICIDADE DA PÁGINA. A autenticidade deste documento pode ser conferida através do QR Code ao lado ou pelo site <https://www.gazetadoestado.com.br/edicao-digital/>

Assinado Eletronicamente por Certificação Digital conforme Lei 13.818/2019
VERIFICAÇÃO - acesse: verificador.iti.gov.br

Gazeta do Estado
ICP Brasil

Assinado Digitalmente por G. EXATA DE COMUNICAÇÃO LTDA
CNPJ: 04.471.978/0001-92
Data: 2023/08/02 23:24:25