Gazeta do Estado

ISSN 2359-3814

GAZETADOESTADO.COM.BR | GAZETADOESTADO.COM.BR | (62) 3249-8883 | GAZETADOESTADO

Social

Famílias podem se cadastrar para receber alimentos semanalmente em Goiânia

Página 4

/Diego Canedo

/Elaine Cruz/Agência Brasil

Página 3

Candidaturas LGBT+ recebem 13 mil comentários ofensivos

Candidaturas LGBT+ receberam pelo menos 13 mil comentários classificados como ofensivos. Entre as agressões registradas, 92,7% foram direcionadas a candidaturas de mulheres LGBT+. Candidaturas negras LGBT+ foram alvo em 83,6% dos casos.

Polícia

PCGO prende suspeitos por pedofilia

Quatro suspeitos foram presos em flagrante nesta terça-feira (6) durante uma operação da Polícia Civil de Goiás que investiga o armazenamento e a divulgação de material de abuso sexual de crianças e adolescentes. Ao todo, foram cumpridos seis mandados de busca e apreensão em Goiânia, Senador Canedo e Joviânia. Segundo a corporação, imagens e vídeos foram encontrados em dispositivos eletrônicos nos endereços investigados. As prisões ocorreram com base no artigo 241-B do Estatuto da Criança e do Adolescente, que trata do armazenamento desse conteúdo. Os equipamentos apreendidos passarão por análise para esclarecer os fatos e identificar possíveis outros crimes relacionados.

Eleições 2026

Eleitor que faltou ao primeiro turno pode votar no segundo

Página 4

/Joédson Alves/Agência Brasil

Esta página faz parte da edição impressa produzida pelo Gazeta do Estado com circulação em bancas de jornais e dirigida, nos estados de Goiás, Tocantins e Distrito Federal. **AUTENTICIDADE DA PÁGINA.** A autenticidade deste documento pode ser conferida através do QR Code ao lado ou pelo site *https://www.gazetadoestado.com.br/edicao-digital/*

Assinado Eletronicamente por Certificação Digital conforme Lei 13.818/2019 VERIFICAÇÃO - acesse: validar.iti.gov.br

Gazeta do Estado ICP Brasil

Assinado Digitalmente por JORNAL GAZETA LTDA 07.693.378/0001-67 Data: 2026/10/07

Gazeta PODER

MANOEL L. BEZERRA ROCHA
@manoellbezerrarocha

Ministro recebe proposta para regulamentação de cessão de crédito de precatórios

O ministro Edson Fachin, presidente do Conselho Nacional de Justiça (CNJ) e do Supremo Tribunal Federal (STF, e o presidente do Banco Central, Gabriel Galípolo, receberam nota técnica com propostas para regulamentar as cessões de crédito de precatórios e fortalecer a transparência, a rastreabilidade e a segurança jurídica dessas operações. O documento foi produzido pelo grupo de trabalho formado por representantes das duas instituições e serve de base para uma nova regulação estruturada em dois atos normativos complementares: um do CNJ, voltado aos efeitos da cessão no regime judicial dos precatórios, e outro do Banco Central, destinado a disciplinar as entidades registradoras, a infraestrutura de registro eletrônico e os riscos operacionais do ambiente registral. A nota também propõe limites para a negociação de direitos ainda litigiosos ou em formação. Pelo texto sugerido, posições processuais, expectativas de crédito e resultados econômicos de processos não poderão ser tratados, perante os tribunais, como ativos aptos a pagamento, garantias ou frações cedíveis antes da apresentação do requisitório e do cumprimento das exigências de rastreabilidade e controle.

Fora do teto dos gastos públicos

O ministro Alexandre de Moraes, do Supremo Tribunal Federal, concedeu liminar para excluir do teto de gastos públicos previsto no arcabouço fiscal as despesas da Defensoria Pública da União (DPU) custeadas com receitas próprias. Ao analisar o pedido, o ministro Alexandre de Moraes destacou que a autonomia financeira e orçamentária é essencial para que a DPU cumpra sua missão constitucional de oferecer assistência jurídica gratuita, promover os direitos humanos e defender os direitos individuais e coletivos das pessoas que necessitam de seus serviços. Ressaltou, porém, que essa autonomia deve ser conciliada com a responsabilidade fiscal. Assim, a DPU continua sujeita aos limites gerais de controle das despesas públicas. Para o relator, é preciso diferenciar os recursos provenientes do orçamento público daqueles que a própria instituição arrecada e que têm destinação específica. Impedir a utilização desses valores poderia deixar recursos disponíveis apenas no papel, sem permitir que fossem aplicados nas finalidades para as quais foram arrecadados.

STM mantém condenação de militares corruptos

O Plenário do Superior Tribunal Militar (STM) manteve as condenações de sete réus envolvidos em uma ação penal que apurou esquema de corrupção relacionado a uma licitação realizada pelo 7º Depósito de. Para a maioria que formou o julgamento anterior, as provas bancárias, os laudos técnicos e os demais elementos reunidos durante a instrução demonstraram que os pagamentos estavam relacionados ao favorecimento da empresa no procedimento licitatório. O acórdão também considerou demonstradas ações e omissões dos agentes públicos que teriam contribuído para as irregularidades identificadas no certame.

Vereadora Kátia Maria cobra coerência do governador Daniel Vilela

A vereadora e deputada estadual eleita Kátia Maria subiu à tribuna da Câmara Municipal de Goiânia para cobrar do governador de Goiás, Daniel Vilela, coerência em sua relação com o governo do presidente Luiz Inácio Lula da Silva após ter declarado que, seguindo o seu tutor político, o ex-governador Ronaldo Caiado, apoiará no segundo turno a eleição do candidato Flávio Bolsonaro. Daniel Vilela teria declarado que o presidente Lula não fez entrega ao estado de Goiás e que o tempo do PT exauriu, o que foi prontamente rebatido pela vereadora Kátia Maria indicando que em Goiás a população só tem acesso a serviços como Aqui Tem Especialistas, carreta do Programa Saúde da Mulher, Programa Minha Casa Minha, etc. Kátia Maria ainda acrescentou que o governador deveria ser coerente e devolver o dinheiro destinado a Goiás pelo governo Lula e que se Goiás fosse tão antipetista, o presidente Lula não teria recebido mais votos que o ex-presidente Ronaldo Caiado. Na apuração dos votos no primeiro turno, o ex-governador Ronaldo Caiado ficou em terceiro lugar em número de votos (12,34%), perdendo para Luiz Inácio Lula da Silva, que obteve 31,01% dos votos válidos.

Concurso para estágio no CNMP

O Conselho Nacional do Ministério Público (CNMP) abre processo seletivo por prova on-line para formação de cadastro reserva para estágio de graduação. As inscrições e a aplicação da prova serão realizadas, gratuitamente, até as 12 horas (horário de Brasília) do próximo dia 28, incluindo sábados, domingos e feriados. As regras do certame constam do Edital 03/2026. Ao estagiário poderá ser autorizado a desempenhar atividades na modalidade não presencial, pelo período máximo de dois dias por semana, respeitado o período de 90 dias do início do contrato.

FILIGRANAS

UNIFORMIDADE PARA PARCELAMENTOS
O Tribunal de Contas da União (TCU) atualizou as regras para parcelamento, reparcelamento e atualização de débitos e multas aplicados pelo Tribunal. As mudanças estão previstas na Portaria-TCU 121/2026, que reúne, em um único normativo, procedimentos dispersos em diferentes atos internos. A medida busca dar uniformidade ao tratamento das dívidas perante o TCU e introduz alterações que impactam diretamente a forma de cálculo dos parcelamentos, os valores mínimos das prestações e as condições para concessão de novo parcelamento.

ANIVERSÁRIO DA OAB-PA
A OAB do Pará completou 94 anos no último dia 5/10. Fundada em 1932, a seccional celebra a data com iniciativas voltadas à preservação de sua história e à memória das gerações que participaram da construção da entidade. Para o presidente da OAB Nacional, Beto Simonetti, a trajetória da seccional paraense se confunde com a defesa da advocacia e da cidadania no estado. "Ao longo de 94 anos, a OAB Pará construiu uma história de compromisso com a advocacia".

MULHERES NO SENADO
A bancada feminina deve passar das atuais 15 para 18 integrantes a partir de 2027 (considerando também as suplentes que estiverem no exercício do mandato). Se esse número se confirmar, elas representarão 22,2% das 81 cadeiras do Senado. Em 2026, a Casa chegou a ter 16 senadoras simultaneamente em exercício, o equivalente a 19,8% das cadeiras.

/Charles Vieira

Caso Master reúne 16 candidatos

Ao menos 16 nomes citados direta ou indiretamente no caso Master disputaram as eleições de domingo (4), segundo levantamento da Folha de S.Paulo. Entre eles está Flávio Bolsonaro, que recebeu 47% dos votos válidos para a Presidência e disputará o segundo turno com Luiz Inácio Lula da Silva (PT), que obteve 45,2%.

Geral

Alex Neder toma posse na Academia Goiana de Direito

/Reprodução

Advogado criminalista assume a Cadeira nº 30 da instituição

/Redação

O criminalista Alex Neder tomou posse na Cadeira nº 30 da Academia Goiana de Direito (ACAD), em Goiânia. A solenidade reuniu membros da instituição, profissionais do Direito, familiares e convidados.

A cadeira tem como patrono Cleomar de Barros Loiola. Também tomou posse o criminalista Nestor Nérton Fernandes Távora Neto, da Bahia.

Com mais de três décadas de carreira, Neder atua em Direito Penal e Processual Penal, em diferentes estados e tribunais superiores. Desde 2016, preside a Associação Brasileira dos Advogados Criminalistas em Goiás (Abracrim-GO).

É mestre em Ciências Jurídicas pela Universidade Autónoma de Lisboa, em Portugal, e graduado em Direito pela Pontifícia Universidade Católica de Goiás (PUC-GO). Possui pós-graduações em Direito Penal e Processo Penal, Direito Público, Ciências Penais e Docência, além de especialização pela Escola Superior da Magistratura do Estado de Goiás.

ATUAÇÃO PROFISSIONAL

Neder foi conselheiro da OAB-GO e integrou o Conselho da Transparência e Combate à Corrupção do Estado de Goiás. Foi juiz e presidente da 5ª Turma do Tribunal de Ética e Disciplina da OAB-GO e professor universitário de Direito Penal e Processual Penal.

É autor de obras e artigos em coletâneas, com trabalhos sobre colaboração premiada e desafios da advocacia criminal.

POSSE

No discurso, Neder destacou a preservação da memória de seus antecessores e a valorização da cultura jurídica e do conhecimento pela Academia.

Agradeceu ao vice-presidente da ACAD, Edemundo de Oliveira Dias, seu padrinho na instituição, e relembrou Cleomar de Barros Loiola, que foi procurador-geral de Justiça, presidente da OAB-GO e conselheiro federal da Ordem por Goiás.

Távora Neto teve como madrinha a advogada Laudelina Inácio. A ACAD reúne profissionais de diferentes áreas do Direito, entre advogados, juízes, promotores, professores e delegados.

Gazeta
gazetadoestado.com.br

DIRETOR PRESIDENTE
Adão dos Reis Gonçalves
adao@gazetadoestado.com.br

COMERCIAL - IMPRESSO E PORTAL
Tel: (62) 3249-8883
comercial@gazetadoestado.com.br

EDITAIS - PUBLICAÇÃO LEGAL
Tel: (62) 3249-8883
editais@gazetadoestado.com.br

REDAÇÃO - IMPRESSO E PORTAL
WhatsApp: (62) 3249-8883
redacao@gazetadoestado.com.br

DIAGRAMAÇÃO
EMG
DIREÇÃO DE JORNALISMO
Eube Messias - MTB 3720/GO
eube.messias@gazetadoestado.com.br

Matérias e artigos assinados não representam a opinião do jornal

Esta página faz parte da edição impressa produzida pelo Gazeta do Estado com circulação em bancas de jornais e dirigida, nos estados de Goiás, Tocantins e Distrito Federal. **AUTENTICIDADE DA PÁGINA.** A autenticidade deste documento pode ser conferida através do QR Code ao lado ou pelo site *https://www.gazetadoestado.com.br/edicao-digital/*

Assinado Eletronicamente por Certificação Digital conforme Lei 13.818/2019
VERIFICAÇÃO - acesse: validar.iti.gov.br

Gazeta do Estado
ICP Brasil

Assinado Digitalmente por JORNAL GAZETA LTDA
07.693.378/0001-67
Data: 2026/10/07

Curiosidade

Você sabia?

A espinha interna forma um caroço sob a pele, que pode causar dor, vermelhidão e inchaço. Como não apresenta abertura na superfície, tentar espremê-la pode agravar a inflamação e provocar lesões e manchas.

/Reprodução

Quênia registra caso de ebola

O Ministério da Saúde do Quênia confirmou nesta terça-feira (6) o primeiro caso de ebola no país.

O paciente morreu na segunda-feira (5), após receber tratamento. Segundo a pasta, a infecção foi importada da República Democrática do Congo, onde o homem vivia e apresentou os primeiros sintomas. As autoridades identificaram 28 pessoas que tiveram contato com ele e buscam localizar 23 passageiros e quatro tripulantes do mesmo voo.

Aparecida oferece 2.803 vagas de emprego

Há postos para diferentes níveis de escolaridade

Os interessados podem se candidatar pelo aplicativo Minha Vaga ou procurar as unidades do SIME nos SACs, sem agendamento, de segunda a sexta-feira, das 8h às 17h30. É necessário apresentar RG, CPF, Carteira de Trabalho, comprovante de endereço e telefone para contato. O cadastro também está disponível no sistema Webio da prefeitura. Informações pelo telefone (62) 99194-3491.

/Secom Aparecida

Direitos Humanos

Candidaturas LGBT+ recebem 13 mil comentários ofensivos

Monitoramento analisou interações publicadas no Instagram: mulheres e pessoas negras foram os principais alvos dos ataques

/Redação

/Elaine Cruz/Agência Brasil

Candidaturas LGBT+ receberam pelo menos 13 mil comentários classificados como ofensivos e direcionados a uma pessoa ou candidatura identificável desde o início do período eleitoral.

O monitoramento selecionou 307.185 comentários com potencial de violência entre mais de 1 milhão de interações publicadas no Instagram. A análise considerou quatro aspectos: presença de violência, identificação do alvo, existência de componente LGBTfóbico e se esse conteúdo atingia diretamente a candidatura monitorada.

A metodologia combina coleta automatizada, classificação e inteligência artificial generativa. Além do conteúdo das mensagens, foram avaliados padrões de repetição e possíveis sinais de atuação coordenada.

Avaliação foi feita pela plataforma Sentinela

A partir dos 13 mil comentários ofensivos com alvo definido, foram identificadas mais de 11 mil contas diferentes envolvidas nas agressões. Um grupo de 224 perfis mais ativos foi responsável por 1.718 comentários.

Em um dos casos identificados, a mesma mensagem foi publicada por 63 contas em um curto intervalo contra uma candidatura de Goiás. Segundo Gui Mohallem, da direção executiva do Instituto Plena Cidadania, o comportamento representa um forte indício de ação coordenada, que pode envolver pessoas ou mecanismos automatizados.

MULHERES CONCENTRAM ATAQUES

Entre as agressões registradas, 92,7% foram direcionadas a candidaturas de mulheres LGBT+. Candidaturas negras LGBT+ foram alvo em 83,6% dos casos identificados.

A análise das contas também permite verificar quais perfis realizam ataques de maneira recorrente e identificar situações em que diferentes usuários reproduzem o mesmo conteúdo em intervalos curtos.

Segundo a metodologia adotada, situações consideradas ambíguas não são contabilizadas como ataques. O objetivo é reduzir a inclusão de falsos positivos e evitar que a classificação dependa apenas da presença de determinadas palavras ou expressões.

DENÚNCIAS

Em 23 de setembro, o Instituto Plena Cidadania protocolou uma notícia-crime na Justiça Eleitoral contra três candidatos a deputado federal por ataques discriminatórios contra deputadas federais candidatas à reeleição. Segundo o instituto, as manifestações buscavam desqualificar as parlamentares por meio de ataques à identidade de gênero.

A plataforma também recebe registros enviados por lideranças políticas de mensagens recebidas por e-mail ou de forma privada nas redes sociais. O canal permite relatar outros episódios de violência que não aparecem nas publicações abertas monitoradas.

Entre esses registros estão ameaças de estupro coletivo e de morte. De acordo com Mohallem, parte das mensagens é enviada por meio de provedores localizados em países sem acordo com o Brasil, o que dificulta a identificação dos responsáveis.

A Sentinela também mantém atendimento psicológico para candidaturas e equipes que sofreram ataques, com sessões gratuitas e sigilosas.

O monitoramento deve continuar durante o processo eleitoral. A iniciativa também se prepara para atuar em outros países e negocia possíveis parcerias para implementação na Argentina e no México em 2027.

Esta página faz parte da edição impressa produzida pelo Gazeta do Estado com circulação em bancas de jornais e dirigida, nos estados de Goiás, Tocantins e Distrito Federal. **AUTENTICIDADE DA PÁGINA.** A autenticidade deste documento pode ser conferida através do QR Code ao lado ou pelo site https://www.gazetadoestado.com.br/edicao-digital/

Assinado Eletronicamente por Certificação Digital conforme Lei 13.818/2019
VERIFICAÇÃO - acesse: validar.iti.gov.br

Gazeta do Estado
ICP Brasil

Assinado Digitalmente por
JORNAL GAZETA LTDA
07.693.378/0001-67
Data: 2026/10/07

Esporte

Anápolis abre 600 vagas para corrida infantil

Inscrições gratuitas seguem até quinta-feira

Anápolis abriu 600 vagas para mais uma edição da Kids Run, corrida infantil que será realizada no próximo sábado (10), a partir das 17h30, no Kartódromo de Anápolis. A atividade integra a programação do Dia das Crianças e terá categorias para participantes de 3 a 14 anos.

As inscrições são gratuitas e podem ser feitas pelos responsáveis até quinta-feira (8), no Ginásio Internacional Newton de Faria, das 8h às 17h. Para realizar o cadastro, é necessário apresentar a certidão de nascimento ou o documento de identidade da criança.

As camisetas serão entregues no dia da competição.

CATEGORIAS

As 600 vagas serão distribuídas em seis categorias, com percursos definidos de acordo com a idade dos participantes. Crianças de 3 a 4 anos disputarão a categoria Roxa, com percurso de 50 metros. Para a faixa de 5 a 6 anos, a categoria Amarela terá 100 metros.

Participantes de 7 a 8 anos correrão 150 metros na categoria Verde, enquanto crianças de 9 a 10 anos terão percurso de 200 metros na categoria Laranja.

Na categoria Azul, destinada à faixa de 11 a 12 anos, o percurso será de 250 metros. Já adolescentes de 13 a 14 anos participarão da categoria Branca, com 300 metros.

Segundo a Secretaria Municipal de Esporte, a iniciativa busca incentivar a prática esportiva desde a infância, além de ampliar a participação das crianças em atividades coletivas e de lazer.

/Paulo de Tarso

Eleições 2026

Eleitor que faltou ao primeiro turno pode votar no segundo

/Joédson Alves/Agência Brasil

Prazo para justificar falta termina em 3 de dezembro

Eleitores que não compareceram às urnas no primeiro turno das eleições, realizado no domingo (4), poderão votar normalmente no segundo turno, marcado para 25 de outubro, desde que estejam com o título eleitoral regular.

Mais de 33,4 milhões de eleitores não votaram no primeiro turno, o equivalente a uma abstenção de 21,08%. O percentual foi o maior registrado em um primeiro turno de eleições gerais desde 1998, quando a ausência chegou a 21,5%.

Cada turno é considerado uma eleição independente. Por isso, a ausência na primeira votação não impede o comparecimento na segunda. O eleitor que faltou e não apresentou justificativa, no entanto, precisa regularizar a situação mesmo que participe do segundo turno.

PRAZO PARA JUSTIFICAR

Quem não votou no primeiro turno tem até 3 de dezembro para apresentar a justificativa. O procedimento pode ser realizado pelos serviços de autoatendimento eleitoral ou presencialmente em um cartório eleitoral.

É necessário apresentar documento que comprove o motivo da ausência, como atestado médico ou bilhete aéreo.

Eleitores que estavam em viagem no exterior têm até 30 dias após o retorno ao Brasil para justificar a ausência. Para quem mora em outro país e possui domicílio eleitoral no exterior, a justificativa é necessária apenas em eleições presidenciais.

MULTA

Caso a ausência não seja justificada dentro do prazo, o eleitor terá de regularizar a situação e pagar multa de R$ 3,51 por turno. O pagamento pode ser realizado por Guia de Recolhimento da União (GRU), Pix ou cartão de crédito.

Enquanto a pendência não for quitada, o título permanecerá irregular. Entre as consequências estão impedimentos para emitir ou renovar carteira de identidade e passaporte, tomar posse em concurso público, renovar matrícula em instituições públicas de ensino e receber vencimentos ou proventos em empregos públicos.

O título eleitoral pode ser cancelado em caso de ausências consecutivas sem justificativa e sem a regularização da situação.

/Diego Canedo

Social

Famílias podem se cadastrar para receber alimentos semanalmente em Goiânia

/Redação

Famílias em situação de vulnerabilidade social podem se cadastrar no Banco de Alimentos da Organização das Voluntárias de Goiás (OVG) para receber alimentos in natura semanalmente. O cadastro é gratuito e realizado por assistente social na unidade localizada dentro da Ceasa-GO, em Goiânia.

Para realizar o cadastro, é necessário apresentar documento de identificação com foto, número do CadÚnico, CPF, comprovante de endereço e comprovante de renda pessoal ou do grupo familiar. Quem não possuir os comprovantes de endereço ou renda poderá preencher e assinar uma declaração durante o atendimento.

Após o cadastro, os beneficiários poderão retirar as doações semanalmente, conforme a programação da unidade. Além das famílias, o programa atende instituições sociais que trabalham com crianças, gestantes, idosos e pessoas em tratamento de saúde.

APROVEITAMENTO DE ALIMENTOS

O Banco de Alimentos recebe frutas, verduras e hortaliças que estão próprias para o consumo, mas seriam descartadas por produtores, comerciantes e permissionários da Ceasa-GO por não atenderem aos padrões estéticos de comercialização.

Antes da distribuição, os produtos passam por seleção. Desde o início das atividades, 9,4 milhões de quilos de alimentos in natura já foram destinados a famílias e instituições sociais.

O programa também realiza orientações sobre aproveitamento integral dos alimentos, prevenção do desperdício, higienização e armazenamento.

Além dos produtos frescos, as ações incluem o Programa NutreBem, que trabalha com alimentos processados e com maior prazo de conservação. Entre os produtos está o Mix do Bem, preparado com arroz, proteína de soja, cenoura, tomate, alho e cebola desidratados. O programa já distribuiu 2,2 milhões de pacotes para municípios de diferentes regiões de Goiás.

ATENDIMENTO

O Banco de Alimentos funciona às segundas, terças e quintas-feiras, das 8h às 17h; às quartas e sextas-feiras, das 7h às 16h; e aos sábados, das 7h às 11h.

A unidade fica na área da Ceasa-GO, com acesso pela Alameda dos Ciprestes, Residencial Barravento, Jardim Guanabara, em Goiânia.

Mais informações podem ser obtidas pelo telefone (62) 3206-5881 ou pelo WhatsApp (62) 98223-0703.

Esta página faz parte da edição impressa produzida pelo Gazeta do Estado com circulação em bancas de jornais e dirigida, nos estados de Goiás, Tocantins e Distrito Federal.
AUTENTICIDADE DA PÁGINA. A autenticidade deste documento pode ser conferida através do QR Code ao lado ou pelo site *https://www.gazetadoestado.com.br/edicao-digital/*

Assinado Eletronicamente por Certificação Digital conforme Lei 13.818/2019
VERIFICAÇÃO - acesse: validar.iti.gov.br

Gazeta do Estado ICP Brasil

Assinado Digitalmente por JORNAL GAZETA LTDA
07.693.378/0001-67
Data: 2026/10/07

ARTIGO

Mais do que tecnologia, IA deve se tornar uma estratégia empresarial

PAOLA BITTENCOURT BATISTA
Advogada, sócia-diretora da LBA Soluções em Negócios

É inegável que a inteligência artificial deixou de ocupar apenas o espaço da inovação tecnológica. Cada vez mais, ela passa a integrar a estratégia das empresas, influenciando a forma como organizações tomam decisões, automatizam processos, atendem clientes e se posicionam em um mercado cada vez mais competitivo.

No Brasil, essa transformação ganha ainda mais relevância diante de um ambiente de negócios marcado pela complexidade tributária, constantes mudanças regulatórias e um grande volume de obrigações acessórias. Nesse cenário, a IA se torna uma aliada para aumentar a eficiência, organizar informações e apoiar decisões estratégicas. Mais do que adotar novas ferramentas, o desafio é incorporá-las de forma inteligente ao modelo de gestão.

Ao mesmo tempo, o avanço acelerado da inteligência artificial traz novas responsabilidades. O entusiasmo pela utilização dessas plataformas precisa ser acompanhado por uma preocupação igualmente importante: a segurança da informação. Muitas empresas já utilizam soluções inteligentes em suas rotinas, mas ainda desconhecem como dados corporativos sensíveis podem ser armazenados, processados ou utilizados por plataformas abertas. Por isso, governança e proteção de dados passam a fazer parte da estratégia de adoção da tecnologia.

Outro aspecto que ganha destaque é o potencial do Brasil nesse novo cenário global. A expansão da inteligência artificial exige infraestrutura robusta, grande capacidade de processamento e elevado consumo de energia. Nesse contexto, o país reúne vantagens competitivas importantes, como disponibilidade de energia limpa e amplo espaço para instalação de datacenters, fatores que, sem dúvida, despertam o interesse de investidores internacionais.

No entanto, transformar esse potencial em oportunidades depende de um ambiente regulatório seguro e previsível. O desenvolvimento da inteligência artificial exige regras claras, segurança jurídica e estabilidade institucional capazes de estimular investimentos e dar confiança às empresas que pretendem ampliar o uso da tecnologia.

A inteligência artificial deixou de ser apenas uma inovação. Hoje, envolve governança, proteção de dados, estratégia de longo prazo e capacidade de adaptação. As empresas que compreenderem essa mudança estarão mais preparadas para gerar eficiência, criar novos modelos de negócio e aproveitar as oportunidades da economia digital. As que tratarem a IA apenas como uma ferramenta operacional correm o risco de perder competitividade em um mercado onde a transformação já está em curso. E de forma acelerada.

Saúde

Goiás abre 319 vagas para residências na área da saúde

Goiás abriu as inscrições para 319 vagas em programas de residência na área da saúde, com ingresso previsto para 2027. São 219 oportunidades para Residência Médica e 100 para Residência Multiprofissional e Uniprofissional.

As inscrições seguem até 3 de novembro, às 17h. A previsão é que os aprovados iniciem as atividades em 1º de março de 2027. Os programas serão realizados em unidades da rede estadual de saúde.

RESIDÊNCIA MÉDICA

Das 219 vagas para Residência Médica, 163 são destinadas à ampla concorrência, 44 a candidatos negros e 12 a pessoas com deficiência.

As oportunidades abrangem programas de acesso direto e especialidades que exigem pré-requisito, entre elas anestesiologia, cirurgia geral, clínica médica, dermatologia, ginecologia e obstetrícia, infectologia, medicina de emergência, pediatria, psiquiatria, cardiologia e nefrologia.

As vagas estão distribuídas em unidades como o Hospital Estadual do Centro-Norte Goiano (HCN), Hospital Estadual de Anápolis Dr. Henrique Santillo (Heana), Complexo de Referência Estadual em Saúde Mental Prof. Jamil Issy (Cresm), Hospital Estadual da Criança e do Adolescente (Hecad) e Hospital Estadual da Mulher Dr. Jurandir do Nascimento (Hemu).

A seleção será realizada em duas etapas, com prova objetiva e análise de currículo. Para programas de acesso direto, serão 100 questões. Nas especialidades com pré-requisito, a avaliação terá 50 questões.

A prova está prevista para 6 de dezembro, em Goiânia, e o resultado final deverá ser divulgado em 17 de fevereiro de 2027. A bolsa será de R$ 4.106,09. A taxa de inscrição varia de R$ 300 a R$ 500, conforme a quantidade de inscrições realizadas.

RESIDÊNCIA MULTIPROFISSIONAL

Outras 100 vagas são destinadas a profissionais graduados em biomedicina, enfermagem, farmácia, fisioterapia, fonoaudiologia, nutrição, odontologia, psicologia, serviço social e terapia ocupacional.

As oportunidades abrangem áreas como oncologia pediátrica, urgência e emergência, cirurgia e traumatologia bucomaxilofacial, saúde da criança e do adolescente, enfermagem obstétrica, infectologia, endocrinologia e hematologia e hemoterapia.

/Iron Braz

Os programas serão realizados em unidades como Cora, Hugo, Hecad, Hemu, HDT/Lacen-GO, Hugol, HCN, HGG e Rede Hemo.

A seleção também terá prova objetiva e análise de currículo. A avaliação, prevista para 29 de novembro, terá 50 questões, sendo 20 de conhecimentos comuns de Saúde Pública e 30 de conhecimentos específicos. O resultado final será divulgado em 15 de fevereiro de 2027.

A taxa de inscrição é de R$ 250, com possibilidade de isenção para candidatos que atendam aos critérios previstos, incluindo pessoas de famílias inscritas no Cadastro Único para Programas Sociais (CadÚnico) e doadores de medula óssea.

A bolsa também será de R$ 4.106,09. Os programas têm duração de dois anos, com exceção da Residência Uniprofissional em Cirurgia e Traumatologia Bucomaxilofacial, que terá três anos. A formação exige dedicação exclusiva de 60 horas semanais.

INSCRIÇÕES

As inscrições para os dois processos seletivos seguem até 3 de novembro, às 17h. Os pedidos de isenção da taxa poderão ser apresentados entre esta segunda-feira (5) e quarta-feira (7).

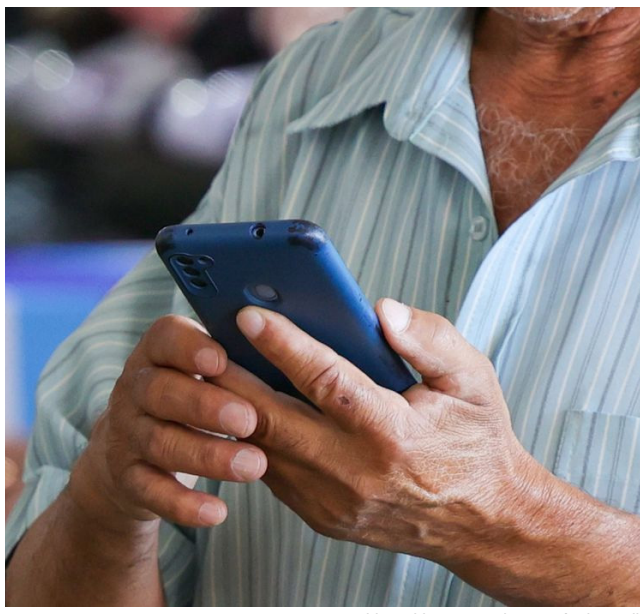

/Fabio Rodrigues-Pozzebom/ Agência Brasil

Economia

Sites e aplicativos de apostas começam a sair do ar no país

Cerca de R$ 1,7 bilhão deverá ser devolvido aos apostadores

/Redação

Sites e aplicativos de apostas esportivas e jogos online, conhecidos como bets, começaram a sair do ar em todo o país nesta terça-feira (6). A medida determina o encerramento das atividades dessas plataformas no Brasil e também proíbe a oferta, a intermediação e a publicidade das apostas.

O prazo para que os usuários retirassem voluntariamente os recursos mantidos nas plataformas terminou às 23h59 de segunda-feira (5). Quem não realizou o saque dentro do período estabelecido não perderá o dinheiro.

Nesta quarta (7) e quinta-feira (8), as empresas deverão informar às instituições financeiras os saldos remanescentes dos clientes, vinculados aos respectivos CPFs. Entre sexta-feira (9) e quarta-feira (14), os bancos deverão realizar a devolução dos valores aos apostadores.

Nos casos em que houver impedimento para a restituição pelas instituições financeiras, a Caixa Econômica Federal poderá intermediar os pagamentos a partir de 14 de outubro.

DEVOLUÇÃO DOS VALORES

A devolução abrange os saldos mantidos nas plataformas autorizadas. Cerca de 23 milhões de apostadores tinham recursos nessas contas, com aproximadamente R$ 1,7 bilhão a ser devolvido.

Os usuários que não conseguiram retirar o dinheiro até o encerramento do prazo deverão acompanhar os procedimentos de restituição pelas instituições financeiras. A orientação é manter os comprovantes de saldo e de eventuais solicitações de saque realizadas antes do encerramento das operações.

Lojas de aplicativos, provedores de internet e o Comitê Gestor da Internet no Brasil (CGI.br) participam do processo de bloqueio. Quem tentar acessar as plataformas poderá ser direcionado a páginas com orientações sobre a devolução dos valores.

FISCALIZAÇÃO

As ações contra plataformas irregulares também foram ampliadas. Até o fim de setembro, havia sido solicitado o bloqueio de 5.209 domínios relacionados à exploração ilegal de apostas.

A medida que estabeleceu a proibição está em vigor, mas ainda precisa ser analisada pelo Congresso Nacional. Caso não seja aprovada dentro do prazo constitucional, perderá a validade.

CRONOGRAMA

O processo de encerramento das plataformas e devolução dos recursos começou na segunda-feira (5), com o fim do prazo para saque voluntário. Na terça-feira (6), teve início a retirada dos sites e aplicativos do ar.

Nesta quarta (7) e quinta-feira (8), as empresas deverão comunicar aos bancos os valores mantidos pelos usuários. De 9 a 14 de outubro, as instituições financeiras deverão realizar as devoluções. A partir do dia 14, a Caixa poderá intermediar os pagamentos nos casos em que houver impedimento para a restituição pelos bancos.

Esta página faz parte da edição impressa produzida pelo Gazeta do Estado com circulação em bancas de jornais e dirigida, nos estados de Goiás, Tocantins e Distrito Federal. **AUTENTICIDADE DA PÁGINA.** A autenticidade deste documento pode ser conferida através do QR Code ao lado ou pelo site *https://www.gazetadoestado.com.br/edicao-digital/*

Assinado Eletronicamente por Certificação Digital conforme Lei 13.818/2019
VERIFICAÇÃO - acesse: validar.iti.gov.br

Gazeta do Estado ICP Brasil

Assinado Digitalmente por JORNAL GAZETA LTDA 07.693.378/0001-67 Data: 2026/10/07

RASTREIO DA VERSÃO DIGITAL

PUBLICIDADE LEGAL

(62) 3249-8883 - EDITAIS@GAZETADOESTADO.COM.BR

ASSINADO ELETRONICAMENTE POR CERTIFICAÇÃO DIGITAL CONFORME LEI 13.818/2019

VERIFICAÇÃO ACESSE: VERIFICADOR.ITI.GOV.BR

PREFEITURA MUNICIPAL DE LEOPOLDO DE BULHÕES-GO
AVISO DE LICITAÇÃO - EDITAL
PREGÃO ELETRÔNICO Nº 18/2026

A Prefeitura Municipal de Leopoldo de Bulhões, Estado de Goiás, através da Comissão de Contratação, em atendimento a Lei Federal nº 14.133/2021, torna público para conhecimento dos interessados, que fará realizar no dia 21 de outubro de 2026, às 08h00min PREGÃO ELETRÔNICO Nº 18/2026, tendo por objeto: Registro De Preço Para Aquisição Eventual E Futura De Sacos De Lixo, Para Atender As Necessidades Das Diversas Secretarias Da Administração Municipal De Leopoldo De Bulhões-Go, Conforme Especificações Constantes No Termo De Referência Anexo I Deste Edital. Edital, disponível no site www.leopoldodebulhoes.go.gov.br e também no PNCP (Portal Nacional de Contratações Públicas) maiores informações poderão ser obtidas na sala de Licitações desta Prefeitura, no horário de expediente, sendo das 07h00min às 11h00min e das 13h00min às 17h00min, pelo Fone 62 99802-4915 ou pelo E-mail licitbulhoes@gmail.com Leopoldo de Bulhões-Go, aos 07 dias de outubro de 2026. Lisandra Elita de Azevedo – Agente de Contratação.

152628

PREFEITURA MUNICIPAL DE CALDAS NOVAS – GO
AVISO DE SUSPENSÃO
PREGÃO ELETRÔNICO Nº 061/2026

O Município de Caldas Novas torna público que está **SUSPENSO POR SINE DIE** para adequações no edital o **PREGÃO ELETRÔNICO Nº 061/2026**, objetivando a **CONTRATAÇÃO DE INSTITUIÇÃO FINANCEIRA PARA PROCESSAMENTO E GERENCIAMENTO DA FOLHA DE PAGAMENTO DOS SERVIDORES PÚBLICOS MUNICIPAIS DE CALDAS NOVAS/GO, DA ADMINISTRAÇÃO DIRETA E INDIRETA, INCLUSIVE ATIVOS, APOSENTADOS E PENSIONISTAS.** A cópia completa do edital disponível no site: www.caldasnovas.go.gov.br. Caldas Novas – GO, 05 de outubro de 2026. Caldas Novas – Go, 05 de outubro de 2026. Ioni de Sousa Tomé Leal, Agente de Contratação.

152627

ESTADO DE GOIÁS
MUNICIPIO DE CALDAZINHA
PREGÃO PRESENCIAL Nº 08/2026

O **MUNICÍPIO DE CALDAZINHA**, Estado de Goiás, faz saber aos interessados que estará realizando no dia **23 de outubro de 2026**, às **08:30 horas**, em sua sede na Avenida Bernardo Sayão, nº 476, Centro, Caldazinha, Goiás, licitação, modalidade Pregão Presencial, objetivando a contratação de empresa para prestação de serviços elétricos, para atender a frota municipal de Caldazinha. Maiores informações poderão ser obtidas na Prefeitura Municipal, no endereço acima citado. Cópia do Edital poderá ser obtida no sítio www.caldazinha.go.gov.br. Caldazinha, 06 de outubro de 2026. **Wislen Afonso de Faria** Agente de Contratação

152632

CONSTRUTORA JK LTDA, portador do CNPJ: 05.403.409/0001-72, torna público que requereu junto a Secretaria do Meio Ambiente e Recursos Hídricos de Luziânia-GO- SEMARH/LUZ, o Licenciamento Ambiental de Instalação para Loteamento aberto denominado Palmeira Imperial, situado Quinhão 02 - Fazenda Fumal - Luziânia-GO.

152631

PREFEITURA MUNICIPAL DE CABECEIRAS
Aviso de Licitação - Pregão Eletrônico nº 37/2026.

O Municipio de Cabeceiras/GO, pessoa jurídica de direito público interno, inscrito no CNPJ (MF) 01.740.430/0001-02, torna-se público para conhecimento dos interessados que realizará licitação no dia 21/10/2026 às 09:01h, em sessão pública, no Portal da Bolsa Nacional de Compras – BNC, http://bnc.org.br, na forma da Lei nº 14.133/2021 e Decreto Municipal nº 714/2024 e 705/2026, na modalidade Pregão Eletrônico nº 37/2026, menor preço por item, disputa aberta, visando o Registro de Preços para Aquisição Futura e Parcelada de Toners, Tintas e Cilindros Fotorreceptores, destinados ao atendimento das necessidades da Secretaria Municipal de Educação de Cabeceiras-GO, conforme especificado no Termo de Referência, parte integrante do edital que encontra-se disponível no PNCP, no site do Município www.cabeceiras.go.gov.br e no Portal da Bolsa Nacional de Compras – BNC http://bnc.org.br/. Cabeceiras/GO, 06/10/2026. Aline Vieira Costa/Pregoeira

152633

Prefeitura Municipal de Chapadão do Céu. Aviso de Edital de Concorrência Pública por Preço Global n.º 007/2026. A Prefeitura Municipal de Chapadão do Céu Estado de Goiás, através da Comissão de Licitações, torna público para o conhecimento de todos os interessados que fará realizar no dia 23 de outubro de 2026, às 09:00 horas, no Sistema BNC, contratação de empresa especializada para execução da obra de construção da Clínica Veterinária Municipal/Centro de Zoonoses, conforme descrito nos projetos, plantas e memorial descritivo anexo ao Edital de CP 007/2026 nos termos da Lei Federal nº. 14.133 de 01 de abril de 2021. Para maiores informações, poderão ser obtidas na sala de Licitações desta Prefeitura, em horário normal de expediente sendo das 08h00min as 12h00min e das 14h00min as 17h00min, ou pelo telefone 0**64 3634-1228. Chapadão do Céu-GO, 07 de outubro de 2026. Jakeline Souza Silva - Agente de Contratação.

152630

PREFEITURA MUNICIPAL DE JARAGUÁ
Aviso de Licitação - Pregão Eletrônico nº 16/2026.

A Prefeitura de Jaraguá-GO torna público aos interessados que, fará realizar licitação no dia 26/10/2026, as 09:30h, na modalidade Pregão Eletrônico n° 16/2026, SRP, tipo menor preço, para futura, eventual e parcelada Aquisição de Material de Consumo (papel sulfite A4) em atendimento a solicitação da Fundação municipal Grace Machado de Jaraguá-GO, conforme especificações e condições do Edital e Termo de Referência. Data e horário para recebimento das propostas: até 09:30h dia 26/10/2026. O respectivo Edital poderá ser retirado exclusivamente nos endereços eletrônicos jaragua.go.gov.br ou www.licitanet.com.br. Demais informações no próprio Edital. Jaraguá/GO, 06/10/2026. Gabriely Linhares Ferreira/Pregoeira

152634

AVISO DE LICITAÇÃO
PREGÃO ELETRÔNICO 032/2026

FME DE PARANAIGUARA/GO. Modalidade Pregão E. 032/2026. Tipo/Regime Menor Preço por Item. Data/Horário: 21/10/2026 - 08h05min. objeto: SRP para aquisição eventual, futura e parcelada de uniformes para o Educandário Municipal Oscar Bernardes (EMOB), emenda nº 1053.2/2026, destinados a atender o FME. Local: Plataforma LICITANET: www.licitanet.com.br. Informação: (64) 3079-0004 e-mail: licitacaopguara@gmail.com Ilma Divina B. Silva. Gestora do FME.

152629

PREFEITURA MUNICIPAL DE PARAÚNA - GO
AVISO DE LICITAÇÃO –
PREGÃO ELETRÔNICO Nº 12/2026.
PROC. ADM. Nº 26064/2026

O Fundo Municipal de Assistência Social de Paraúna/GO, torna público que realizará licitação na modalidade Pregão Eletrônico, do tipo menor preço por item, visando a aquisição de máquina de bordado computadorizada industrial para as atividades a serem promovidas pela Secretaria de Assistência Social de Paraúna/GO. Data e horário do início da disputa às 09:00 horas do dia 21/10/2026. Disponibilização do Edital e informações no endereço eletrônico: www.bnc.org.br e www.parauna.go.gov.br. Recursos oriundos de Repasse de Cofinanciamento do Estado de Goiás - exercícios 2024/2025 e complementada com recursos próprios. Informações complementares poderão ser obtidas através do contato (64) 3556-1800. Paraúna/GO, 07 de outubro de 2026. Esmuity Sakaity Vieira de Souza - Agente de Contratação/Pregoeiro

152636

WWW.GAZETADOESTADO.COM.BR

CORTE

MARIA REIS mariareisjornalista6@gmail.com

DOIS TEMPOS

1. Concerto Sinfonia da Infância - Hoje, quarta-feira, dia 07 de Outubro, a Escola do Futuro de Goiás (EFG) em Artes Basileu França realiza às 20h, o concerto "Sinfonia da Infância", estrelado pela Orquestra Infantil Mozart, no Teatro Escola Basileu França, no Setor Leste Universitário, em Goiânia. Composta por crianças e pré-adolescentes de 7 a 14 anos, a orquestra executa um repertório bem diversificado, reunindo canções infantis e folclóricas, trilhas sonoras do cinema e peças da música erudita. O espetáculo oferece entrada inteiramente gratuita.

2. No programa estão produções consagradas como "The Ave-gers", "Game of Thro-nes", "Brilha-Brilha Estrelinha", "O Come Little Children", "Marcha Soldado" e "Trenzinho do Caipira". Segundo o maestro Tiago Biscaro, a escolha das obras respeita o nível de desenvolvimento técnico-musical dos instrumentistas, além de abrir espaço para solistas mirins. Criada em 2013, a Orquestra Infantil Mozart integra os grupos sinfônicos da EFG em Artes Basileu França, unidade vinculada à Secti Goiás, e, é espaço é gerido mediante convênio pela UFG) por meio do CETT/UFG.

FESTA MASP

Hoje, quarta-feira, dia 07 de outubro, acontece a 12ª Festa MASP que promete movimentar São Paulo, em uma noite beneficente, que terá pocket show da cantora colombiana Aria Vega, com participação especial da cantora Marina Sena, com direito a um dueto inédito que mistura o pop brasileiro às sonoridades latinas

PEZINHOS

Os pastores Lucas Theo e esposa Flávia Theo, da Igreja Godprovider, prestigiaram a inauguração da franquia Bodyprime Marista, em Goiânia, Eles foram recebidos pelo proprietário, Dr. Carlos Pinho (ao centro), que reuniu os convidados, em um clima de boas-vindas e sucesso para a chegada da nova unidade ao bairro

APRESENTAÇÃO DE EMPREENDIMENTOS

Os corretores Douglas Candido, Rosimar Fidelis, Rodrigo Lino e Pedro Paulo, marcaram presenças no 'Entre', encontro promovido pela Brasal Incorporações, de apresentação dos empreendimentos Reserva Harbo e Storya Casa Versátil, no Setor Marista ', marcado por café da manhã assinado por Dália & Dora e degustação de cafés da Muy Café

VITRINE

VOCÊ SABIA?

Beber água beneficia a circulação, a digestão e faz bem para a pele.

SAGA BYD PATROCINA O TIGRÃO

A Saga BYD, operação do Grupo Saga, firmou parceria com o Vila Nova Futebol Clube para a temporada. O acordo aproxima ainda mais a marca dos torcedores e reforça sua presença em Goiás, agora também por meio do futebol. A iniciativa integra as ações da Saga BYD no Estado e amplia a conexão da concessionária com o público e a comunidade local

ENCONTRO DE COMÉRCIO EXTERIOR

A FIEG realiza nos dias 27 e 28 de outubro, o 13º Encontro Internacional de Comércio Exterior, em Goiânia. O evento promove rodadas de negócios gratuitas para conectar indústrias goianas a compradores de países como Chile e Uruguai. Para garantir uma vaga nas rodadas da Expoind 2026, os empresários interessados se inscreveram até a sexta-feira, dia 25 de setembro.

UEG ABRE INSCRIÇÕES PARA 390 VAGAS EM MESTRADO E DOUTORADO

A Universidade Estadual de Goiás (UEG) abriu inscrições gratuitas para o Processo Seletivo Unificado de Pós-Graduação 2027/1 até 30 de outubro. São oferecidas 390 vagas de mestrado e doutorado distribuídas em Anápolis, Goiás, Inhumas, Ipameri, Morrinhos, Quirinópolis e São Luís de Montes Belos. Destacam-se os cursos do Cerrado, Saúde, Química e Educação, vinculados à Capes (Coordenação de Aperfeiçoamento de Pessoal de Nível Superior). Editais completos no link:https://www.ueg.br/prp/conteudo/21253 editais de processos seletivos_stricto_sensu.

Cinema

Assalto à Brasileira estreia nos cinemas em novembro

/Reprodução

Filme é inspirado em assalto que manteve mais de 300 pessoas reféns em 1987

/Redação

Estrelado por Murilo Benício, Christian Malheiros e Paulo Miklos, o filme nacional *Assalto à Brasileira* ganhou data de estreia nos cinemas. O longa chega às salas em 5 de novembro.

A trama acompanha Paulo (Murilo Benício), um jornalista recém-demitido que acaba no meio de um assalto ao Banestado e enxerga na situação a oportunidade para conseguir um grande furo de reportagem.

Ele passa a auxiliar os líderes do assalto, Moreno (Christian Malheiros) e Barba (Robson Nunes), durante as negociações com as autoridades que estão do lado de fora do banco. O policial Fonseca (Paulo Miklos) fica responsável por conduzir as tratativas em meio à tensão.

CASO REAL

O longa é inspirado no assalto ao Banestado ocorrido em Londrina, em 10 de dezembro de 1987. Na ocasião, sete homens invadiram a principal agência do banco e mantiveram mais de 300 pessoas como reféns.

Os assaltantes exigiram 30 milhões de cruzados e um ônibus para a fuga. O episódio é considerado o maior assalto a banco da história do Brasil em número de reféns.

O crime mobilizou a população de Londrina, que acompanhou o desenrolar da situação nas ruas. Em meio ao cenário de crise econômica e inflação vivido pelo país, parte dos moradores chegou a demonstrar apoio aos assaltantes.

Assalto à Brasileira tem direção de José Eduardo Belmonte, de Alemão, e roteiro de L.G. Bayão, de Aumenta que é Rock and Roll. A produção é uma parceria entre +Galeria, Santa Rita Filmes e Grupo Telefilms.

/Reprodução

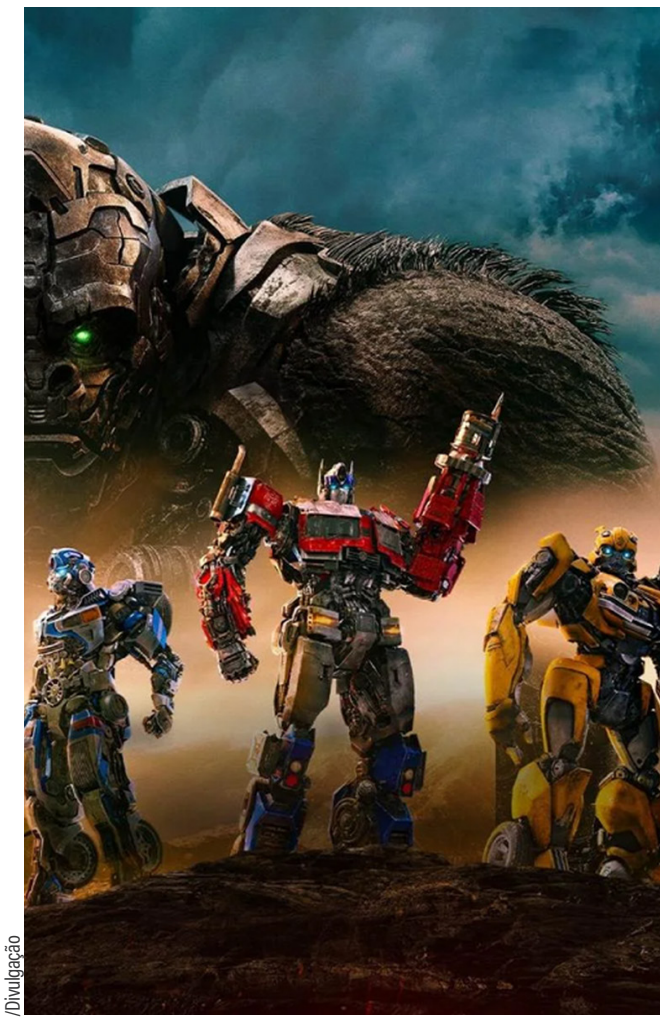

/Divulgação

Entretenimento

Michael Bay voltará à direção de *Transformers*

Michael Bay voltará à direção da franquia *Transformers* no próximo filme live-action da série. Responsável pelos cinco primeiros longas, o cineasta assumirá o comando do oitavo título, que ainda está em desenvolvimento.

Steven Spielberg, por sua vez, terá uma participação mais ativa na condução criativa do projeto. Escolhido pela Paramount Pictures e pela Hasbro para liderar os aspectos criativos do novo filme, ele também continuará como produtor executivo ao lado de Lorenzo di Bonaventura.

Antes de aceitar o retorno à franquia, Bay teria lido a versão mais recente do roteiro e se reunido com Spielberg no início desta semana.

NOVO FILME

O longa será baseado em um roteiro de Jason Fuchs. Os detalhes da história ainda são mantidos em segredo, mas a trama será ambientada nos dias atuais. Como o projeto permanece em desenvolvimento, ainda não há informações sobre o elenco.

O retorno de Bay ocorre em meio à tentativa de revitalização da franquia após os resultados mais modestos de Bumblebee e *Transformers: A Rebelião das Feras.*

Esta página faz parte da edição impressa produzida pelo Gazeta do Estado com circulação em bancas de jornais e dirigida, nos estados de Goiás, Tocantins e Distrito Federal. **AUTENTICIDADE DA PÁGINA.** A autenticidade deste documento pode ser conferida através do QR Code ao lado ou pelo site *https://www.gazetadoestado.com.br/edicao-digital/*

Assinado Eletronicamente por Certificação Digital conforme Lei 13.818/2019 VERIFICAÇÃO - acesse: validar.iti.gov.br

Gazeta do Estado ICP Brasil

Assinado Digitalmente por JORNAL GAZETA LTDA 07.693.378/0001-67 Data: 2026/10/07

CORA INDICA

CORA FERNANDES corafrnd@gmail.com

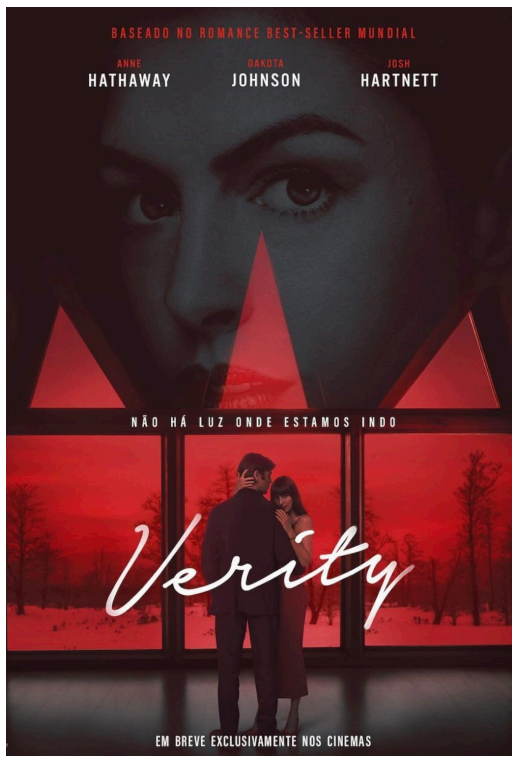

Verity

"Você é a única que pode terminar esse último livro."

SINOPSE

Em *Verity*, Lowen Ashleigh, uma escritora em dificuldades financeiras, recebe a oportunidade de trabalhar como ghostwriter de Verity Crawford, autora de sucesso que ficou paralisada após um misterioso acidente. Ao se mudar temporariamente para a casa da família para concluir os últimos livros da série, Lowen encontra um manuscrito escondido com revelações perturbadoras sobre o passado dos Crawford e a tragédia envolvendo Verity.

RESENHA

Verity chega ao cinema cercado por expectativas. A adaptação do best-seller de Colleen Hoover reúne Michael Showalter na direção, Anne Hathaway, Dakota Johnson e Josh Hartnett no elenco e uma história que mistura suspense psicológico, melodrama e horror sem esconder sua vontade de entreter.

Lowen Ashleigh (Johnson) é uma escritora em dificuldades financeiras que recebe a chance de concluir uma série literária de Verity Crawford (Hathaway), autora famosa que ficou incapacitada após um grave acidente. Para trabalhar no projeto, Lowen se instala na propriedade da família Crawford, onde encontra Verity sob os cuidados do marido, Jeremy (Hartnett), e passa a investigar as anotações deixadas pela escritora.

Entre os documentos surge um manuscrito autobiográfico repleto de revelações perturbadoras. O filme, porém, estabelece seu tom bem antes disso. Desde os primeiros minutos, Showalter combina desconforto, humor e violência de maneira provocativa. Uma cena inicial envolvendo um atropelamento brutal diante de Lowen resume essa escolha: o choque vem rápido e logo cede espaço a uma encenação mais leve, quase irônica.

Essa oscilação pode incomodar quem espera um suspense mais sombrio, mas também define a personalidade da adaptação. *Verity* não trata sua trama com solenidade. O exagero, o melodrama e algumas conveniências fazem parte da experiência, aproximando o longa de um thriller novelesco que sabe o tipo de entretenimento que quer oferecer.

Visualmente, Showalter encontra soluções interessantes ao lado do diretor de fotografia Jim Frohna. Recursos como o *split diopter* ajudam a trabalhar diferentes planos de tensão dentro da mesma imagem, enquanto a mansão dos Crawford reforça a sensação de isolamento. A trilha de Volker Bertelmann completa a atmosfera e conduz boa parte dos sustos e mudanças de tom.

Dakota Johnson funciona bem como o olhar do público dentro daquela casa, enquanto Anne Hathaway aproveita a ambiguidade de Verity para construir uma presença inquietante mesmo com sua personagem fisicamente limitada. Josh Hartnett completa o triângulo central com um personagem cuja fragilidade e magnetismo alimentam as dúvidas de Lowen.

O desfecho perde parte da tensão acumulada e entrega uma resolução menos impactante do que a preparação prometia. Ainda assim, *Verity* funciona melhor quando abraça o exagero. Entre horror, romance e melodrama, o filme pode não ser especialmente sofisticado, mas entende o poder de uma história cheia de segredos, suspeitas e excessos. No fim, consegue ser aquilo que pretende: um thriller envolvente, estranho e divertido.

FICHA TÉCNICA

Título: Verity
Ano de produção: 2026
Direção: Michael Showalter
Estreia: 1º de outubro de 2026
Duração: 117 minutos
Classificação: 16 anos
Gênero: Drama, Mistério, Policial, Romance e Thriller
País de origem: Estados Unidos

RÁPIDAS

KATSEYE no streaming

KATSEYE: WILD HEARTS estreia em 16 de outubro no Disney+ e no Hulu. Dirigido por Nadia Hallgren, o documentário acompanha a trajetória do grupo desde o Dream Academy até a ascensão no pop. A produção reúne imagens inéditas, entrevistas com as integrantes e vídeos enviados pelos fãs, conhecidos como EYEKONS, mostrando os desafios e as conquistas que marcaram a carreira da banda.

Gente Grande 3 chega em 2027

Chris Rock revelou que *Gente Grande 3* deve estrear na Netflix entre junho e agosto de 2027, ainda sem data definida. Dirigida por Kyle Newacheck, a sequência reúne Adam Sandler, Kevin James, David Spade, Rob Schneider e Rock. Na trama, os amigos viajam pela Europa para espalhar as cinzas de um companheiro e reviver a diversão de outros tempos.

SUDOKU

9	4	6			7		8	
			8	2		6		
						7		
	3							
		5				4		
4	6	9	3				7	8
		3			9			
5				6				2
8			4		3			

CAÇA-PALAVRAS

Encontre as 10 palavras na horizontal, vertical e diagonal, nos dois sentidos. Na grade, elas aparecem sem acentos.

J	C	A	R	A	M	B	O	L	A
A	A	O	D	O	M	J	D	Y	N
N	A	B	P	I	T	A	N	G	A
I	U	M	U	I	B	M	I	I	C
R	N	B	O	T	F	G	R	A	E
A	Q	P	M	R	I	O	A	T	R
T	Z	F	Z	U	P	C	M	G	O
C	U	P	U	A	C	U	A	D	L
E	H	C	L	K	L	A	T	B	A
N	F	G	R	A	V	I	O	L	A

ACEROLA • CARAMBOLA • CUPUAÇU • GRAVIOLA • JABUTICABA • NECTARINA • PITANGA • ROMÃ • TAMARINDO • UMBU

RECEITA

FILÉ DE SASSAMI

INGREDIENTES
8 filés de sassami de frango (550 gramas)
Sal a gosto
Pimenta-do-reino a gosto
1 colher de chá de orégano (5 gramas)
2 dentes de alho
Suco de 1 limão (30 ml)
2 colheres de sopa (cheias) de azeite (40 ml)
1 colher de sopa de mel (20 gramas)
1 colher de sopa de mostarda (20 gramas)
1 colher de sopa de água (15 ml)

MODO DE PREPARO

Vamos começar! Separe os ingredientes e organize a bancada. Esprema e reserve o suco do limão. Corte os dentes de alho finamente e macere em seguida para virar uma pasta;

Tempere os filés de sassami com sal, pimenta-do-reino, orégano, alho em pasta e o suco de limão;

Em fogo alto, aqueça bem uma frigideira grande o suficiente para acomodar todos os filés e adicione o azeite;

Disponha o frango na frigideira quente, deixando todos em contato com o fundo, e deixe selar;

Vire os filés e continue grelhando, alternando os lados até todos ficarem bem dourados;

Feito isso, quando estiverem dourados, retire e reserve;

Na mesma frigideira, coloque o mel, a mostarda e a água e misture em fogo médio-alto, até começar a borbulhar;

Volte os filés para a frigideira e misture até o molho envolvê-los dos dois lados;

Por fim, retire do fogo e sirva ainda quente.

Esta página faz parte da edição impressa produzida pelo Gazeta do Estado com circulação em bancas de jornais e dirigida, nos estados de Goiás, Tocantins e Distrito Federal.
AUTENTICIDADE DA PÁGINA. A autenticidade deste documento pode ser conferida através do QR Code ao lado ou pelo site *https://www.gazetadoestado.com.br/edicao-digital/*

Assinado Eletronicamente por Certificação Digital conforme Lei 13.818/2019
VERIFICAÇÃO - acesse: validar.iti.gov.br

Gazeta do Estado
ICP Brasil

Assinado Digitalmente por JORNAL GAZETA LTDA
07.693.378/0001-67
Data: 2026/10/07