

PUBLICIDADE LEGAL

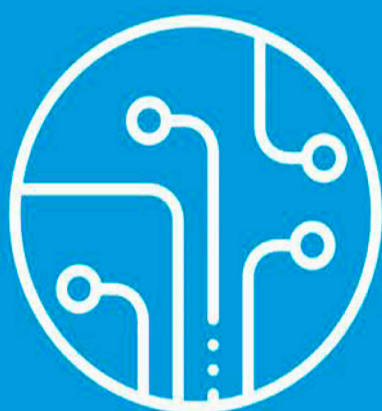

EDIÇÃO DIGITAL



ASSINADO ELETRONICAMENTE
POR CERTIFICAÇÃO DIGITAL
CONFORME LEI 13.818/2019



VERIFICAÇÃO
ACESSE: [VERIFICADOR.ITI.GOV.BR](https://verificador.iti.gov.br)

EDIÇÃO 6419
RASTREIO DA VERSÃO DIGITAL



Goiânia, Quarta-feira 22 de abril de 2026

Gazeta do Estado



Esta página faz parte da edição impressa produzida pelo Gazeta do Estado com circulação em bancas de jornais e dirigida, nos estados de Goiás, Tocantins e Distrito Federal.
AUTENTICIDADE DA PÁGINA. A autenticidade deste documento pode ser conferida através do QR Code ao lado ou pelo site <https://www.gazetadoestado.com.br/edicao-digital/>

Assinado Eletronicamente por Certificação Digital
conforme Lei 13.818/2019
VERIFICAÇÃO - acesse: verificador.iti.gov.br

Gazeta do Estado
ICP
Brasil

Assinado Digitalmente por
G. EXATA DE COMUNICAÇÃO LTDA
CNPJ: 04.471.978/0001-92
Data: 2026/04/22 00:33:36

RASTREIO DA VERSÃO DIGITAL



PUBLICIDADE LEGAL

(62) 3249-8883 - EDITAIS@GAZETADOESTADO.COM.BR



ASSINADO ELETRONICAMENTE
POR CERTIFICAÇÃO DIGITAL
CONFORME LEI 13.818/2019



VERIFICAÇÃO
ACESSO: VERIFICADOR.ITI.GOV.BR

SERRA DO FAÇÃO ENERGIA S.A.
COMPANHIA FECHADA - CNPJ/MF 07.327.960/0001-74 - NIRE 52.300.015.791
EDITAL DE CONVOCAÇÃO ASSEMBLEIA GERAL EXTRAORDINÁRIA: Nos termos do artigo 124 da Lei nº 6.404, de 15 de dezembro de 1976 ("LSA"), e conforme aprovação unânime da convocação realizada na 359ª Reunião do Conselho de Administração, em 26 de março de 2026, ficam convidados os Senhores Acionistas da Serra do Fação Energia S.A. ("Companhia") a reunirem-se em Assembleia Geral Extraordinária ("AGE"), a ser realizada, em primeira convocação, no dia 27 de abril de 2026, às 11h30min, de forma exclusivamente virtual, possibilitando a participação e o voto dos acionistas por meio digital, sem prejuízo do envio do boletim de voto à distância, para deliberar sobre as seguintes matérias constantes da ordem do dia: (I) adesão da Companhia à repactuação do Saldo do Uso de Bem Público - UBP, nos termos do Despacho nº 868, de 24 de fevereiro de 2026, da Agência Nacional de Energia Elétrica - ANEEL e da Lei nº 15.235/2025; (II) autorizar os administradores da Companhia a celebrar o Termo Aditivo ao Contrato de Concessão, bem como a praticar todos os atos necessários para efetivar a deliberação acima. **Informações Gerais:** A participação do acionista será na forma pessoal ou por meio de procurador devidamente constituído, observado o disposto no artigo 126 da LSA. Os acionistas e seus representantes legais deverão participar da AGE munidos de documento de identidade. Aos acionistas que forem representados por meio de procuração, solicitamos que o instrumento de mandato, outorgado na forma da lei, seja entregue à Companhia, até às 9 horas do dia 27 de abril de 2026, por meio do endereço eletrônico sela@sefac.com.br. **Disponibilização de documentos relacionados à AGE:** Os documentos relativos às matérias constantes da ordem do dia encontram-se à disposição dos acionistas na sede social da Companhia. O pedido de acesso aos documentos poderá ser solicitado por meio do endereço eletrônico sela@sefac.com.br. Catalão, GO, 17 de abril de 2026.
SERRA DO FAÇÃO ENERGIA S.A.
Lutz Laércio Simões Machado Junior - Presidente do Conselho de Administração

150395

Acesse esse edital na íntegra na nossa versão digital, assinada eletronicamente, conforme Lei 13.818/19. <https://www.gazetadoestado.com.br/publicado-legal/>



Gazeta do Estado

O Gazeta do Estado está apto e atualizado com as novas exigências da Lei 13.818/19, para a publicidade legal em jornais (balanços e editais).

Somos o único jornal de grande circulação em Goiás, Tocantins e Distrito Federal.

(62) 3249-8883 / gazetadoestado.com.br/category/publicacao-legal/
editais@gazetadoestado.com.br / comercial@gazetadoestado.com.br

IQUEGO
Indústria Química do Estado de Goiás S/A

GOIÁS
O ESTADO QUE DÁ CERTO

INDÚSTRIA QUÍMICA DO ESTADO DE GOIÁS S/A - IQUEGO
CNPJ: 01.541.283/0001-41
EDITAL DE CONVOCAÇÃO
ASSEMBLEIA GERAL ORDINÁRIA HÍBRIDA (PRESENCIAL E ONLINE).
Ficam os Senhores acionistas convocados a se reunirem em Assembleia Geral Ordinária Híbrida (presencial e online), a ser realizada no dia 30 de abril de 2026, às 10h, na sede social da empresa, à Av. Anhanguera nº 12527 - Bairro Ipiranga, Goiânia-Goiás, para deliberarem sobre a seguinte ordem do dia:
1) Aprovação das Demonstrações Financeiras, Balanço Anual e Relatórios de Auditoria Independente, exercício de 2025;
2) Outros assuntos de interesse da Sociedade.
Goiânia, 15 de abril de 2026.
Lais de Castro Viana
Conselheira de Administração e Diretora Presidente

150420

Acesse esse edital na íntegra na nossa versão digital, assinada eletronicamente, conforme Lei 13.818/19. <https://www.gazetadoestado.com.br/publicado-legal/>



INDEPENDÊNCIA É TUDO!

Gazeta do Estado

**Somos Impresso
Somos Digital
Somos Conteúdo**

prefeitura de Goiânia promove o Café Sinfônico

Balanços e Editais

O Gazeta do Estado está apto e atualizado com as novas exigências da lei para a publicidade legal em jornais (balanços e editais). Somos o único jornal de grande circulação, que circula em Goiás, Tocantins e Distrito Federal.

62 3249-8883
editais@gazetadoestado.com.br / comercial@gazetadoestado.com.br

Gazeta do Estado

A ÚNICA TV ABERTA DE NOTÍCIAS DO PAÍS

COM COBERTURA EM

GOIÁS, MINAS GERAIS E ENTORNO DO DF

ALCANCE DE

+30 MILHÕES

DE PESSOAS



TV ATUAL



NEWS





PUBLICIDADE LEGAL

(62) 3249-8883 - EDITAIS@GAZETADOESTADO.COM.BR

ASSINADO ELETRONICAMENTE
POR CERTIFICAÇÃO DIGITAL
CONFORME LEI 13.818/2019

VERIFICAÇÃO
ACESSO: VERIFICADOR.ITI.GOV.BR

CTO 1 AGROPECUÁRIA S.A.

CNPJ: 10.597.657/0001-31

Balancos patrimoniais - Exercícios findos em 31 de dezembro de 2025 e 2024 (Valores expressos em milhares de Reais)					
Ativo	Nota	2025	2024	Passivo e Patrimônio Líquido	Nota
Circulante				Circulante	
Caixa e equivalentes de caixa	4	6.687	36	Fornecedores e contas a pagar	12
Contas a receber		5		Obrigações trabalhistas e tributárias	13
Estoques	5	138.802	2.589	Obrigações de arrendamento	11.2
Ativo biológico	6	343.714			
Impostos a recuperar	7	2.274	312	Não circulante	
Adiantamentos		22		Obrigações de arrendamento	11.2
		491.504	2.937	Partes relacionadas	8
Não circulante					
Adiantamentos		1.288		Patrimônio líquido	14
Partes relacionadas	8	3.098		Capital social	
Investimentos	6	2.713		Reserva de lucros	
Imobilizado	9	95.271		Reserva de lucros	
Imposto de renda e contribuição social diferido	10	711.426		Prejuízos acumulados	
Ativo de direito de uso	11.1	113.866			
		928.185			
Total do ativo		1.419.689	2.937	Total do passivo e patrimônio líquido	

Demonstração das mutações do patrimônio líquido (Valores expressos em milhares de Reais)

	Capital Social	Reserva legal	Reserva de lucros a realizar	Prejuízos acumulados	Total
Saldos em 01 de janeiro de 2024	20.000	-	-	(19.688)	312
Prejuízo líquido do exercício	-	-	-	(2.113)	(2.113)
Saldos em 31 de dezembro de 2024	20.000	-	-	(21.801)	(1.801)
Lucro líquido do exercício	-	-	1.013.794	(21.801)	1.013.794
Absorção de prejuízos acumulados	-	-	(4.000)		(4.000)
Saldos em 31 de dezembro de 2025	20.000	4.000	987.993	-	1.011.993

Notas explicativas da Administração às demonstrações contábeis

Exercícios findos em 31 de dezembro de 2025 e 2024 (Em Milhares de Reais)

1. Contexto operacional: A CTO 1 Agropecuária S.A. ("Companhia" ou "CTO"), sociedade anônima, fundada em 2008, tem como objeto social as atividades de agronegócio, tais como: produção agrícola (com destaque para as culturas de soja e milho), parcerias e arrendamentos agrícolas e comércio de produtos agrícolas.

2. Apresentação das demonstrações contábeis: As demonstrações contábeis foram elaboradas de acordo com as práticas contábeis adotadas no Brasil (BR GAAP), as quais abrangem a legislação societária, os Pronunciamentos, as Orientações e as Interpretações emitidas pelo Comitê de Pronunciamentos Contábeis (CPC) e as normas emitidas pelo Conselho Federal de Contabilidade (CFC). 2.1. Base de preparação: As demonstrações contábeis foram preparadas com base no custo histórico, com exceção das aplicações financeiras e certos ativos e passivos que são mensurados pelo valor justo, contra o resultado do exercício.

2.2. Moeda funcional e moeda de apresentação: Estas demonstrações contábeis são apresentadas em Real, que é a moeda funcional da CTO 1 Agropecuária S.A. Todas as informações contábeis apresentadas em Real foram arredondadas para o milhar mais próximo, exceto quando indicado de outra forma. 2.3. Uso de estimativas e julgamentos: A preparação das demonstrações contábeis de acordo com as normas contábeis exige que a Administração faça julgamentos, estimativas e premissas que afetam a aplicação das políticas contábeis e os valores reportados de ativos, passivos, receitas e despesas. As demonstrações da CTO incluem, portanto, estimativas da vida útil dos bens do ativo imobilizado, direito de uso de arrendamento, cálculo de valor justo para os ativos biológicos, determinações de provisões para imposto de renda e outras similares. Os resultados reais podem divergir dessas estimativas. Estimativas e premissas são revistas de maneira contínua. Revisões com relação a estimativas contábeis são reconhecidas no exercício em que as estimativas são revistas e em quaisquer exercícios futuros afetados. As informações sobre julgamentos críticos referentes às políticas contábeis adotadas que apresentam efeitos sobre os valores reconhecidos nas demonstrações contábeis estão incluídas nas seguintes notas explicativas: * Nota explicativa nº 6 - Ativo biológico; * Nota explicativa nº 9 - Imobilizado; * Nota explicativa nº 10 - Imposto de renda e contribuição social diferido; * Nota explicativa nº 11.1 - Ativo de direito de uso. 2.4. Demonstrações dos resultados abrangentes: Não houve transações no patrimônio líquido, em todos os aspectos relevantes que ocasionassem ajustes que pudessem compor as demonstrações dos resultados abrangentes.

3. Principais práticas contábeis: As políticas contábeis descritas abaixo têm sido aplicadas de maneira consistente a todos os exercícios apresentados nestas demonstrações contábeis. 3.1. Caixa e equivalentes de caixa: Incluem, os depósitos bancários e outros investimentos de curto prazo de alta liquidez com vencimentos originais de até três meses e com risco insignificante de mudança de valor, sendo o saldo apresentado líquido de saldos de contas garantidas na demonstração dos fluxos de caixa. 3.2. Contas a receber: Registrados pelo valor nominal dos títulos representativos desses direitos, acrescidos das variações cambiais, quando aplicáveis, incorridas até a data do encerramento do exercício. As contas a receber de clientes correspondem aos valores a receber pela venda de produtos ou prestação de serviços no curso normal das atividades da Companhia. Se o prazo de recebimento é equivalente a um ano ou menos, as contas a receber são classificadas no ativo circulante. Caso contrário, estão apresentadas no ativo não circulante. As provisões para perdas de crédito esperadas são constituídas, quando aplicável, por montante considerado suficiente pela Administração para cobrir prováveis perdas na realização do contas a receber. 3.3. Ativos circulantes e não circulantes: São apresentados ao valor de custo, observadas as variações de perdas monetárias incorridas, quando aplicáveis, e deduzidos de provisão para refletir o valor de realização, quando necessário. 3.4. Estoques: Os estoques são avaliados pelo custo médio de aquisição e produção, acrescidos dos custos relativos a transportes e impostos não recuperáveis. Esses estoques são avaliados quanto ao seu valor recuperável na data do balanço. Em caso de perda por desvalorização, esta é imediatamente reconhecida no resultado. 3.5. Ativo biológico: Os ativos biológicos da Companhia são compostos principalmente por culturas temporárias (soja e milho) e plantação de eucalipto. Os ativos biológicos são mensurados pelo valor justo, deduzidos dos seus custos e impostos. As premissas significativas utilizadas para a determinação do valor justo desses ativos biológicos estão descritas na nota explicativa nº 6. Os gastos incorridos com a formação da safra que ainda não foi colhida, tais como sementes, fertilizantes, defensivos agrícolas, mão de obra e outros estão apresentados na composição do ativo biológico. A Companhia efetuou os ajustes necessários para trazer a valor justo os seus principais ativos biológicos (soja e milho) na data do balanço. 3.6. Investimentos: A Companhia possui saldo de investimento referente a participação como associado no capital social da Cooperativa de Crédito Sicredi Ouro Verde MT. 3.7. Imobilizado: Os ativos imobilizados da Companhia são avaliados com base no custo histórico, deduzidos das respectivas depreciações. A depreciação é calculada pelo método linear, levando em consideração a vida útil estimada dos bens. Os custos subsequentes à aquisição são incorporados ao valor residual do imobilizado ou reconhecidos como item específico. Demais reparos e manutenções são

Demonstrações do resultado

Exercícios findos em 31 de dezembro de 2025 e 2024 (Valores expressos em milhares de Reais)

	Nota	2025	2024
Receita líquida	15	438.006	
Variação do valor justo dos ativos biológicos	6	146.601	
		584.607	
Custos das mercadorias vendidas	16	(290.625)	
Realização do valor justo dos ativos biológicos	5	22.193	
		(268.432)	
		316.175	
Lucro bruto		(8.447)	(593)
Receitas e (despesas) operacionais		(584)	(1.520)
Administrativas	17	(8.447)	(593)
Tributárias		(584)	(1.520)
Outras receitas e (despesas) líquidas		23	
		(9.002)	(2.113)
Resultado antes do resultado financeiro líquido		307.173	(2.113)
Resultado financeiro líquido	18	(4.804)	
Resultado antes do imposto de renda e da contribuição social		302.369	(2.113)
Imposto de renda e contribuição social - corrente		(1)	
Imposto de renda e contribuição social - diferido	10	711.426	
		1.013.794	(2.113)
Resultado líquido do exercício		1.013.794	(2.113)
Resultado líquido por ações (Em R\$)		50,69	(0,11)

Demonstrações dos fluxos de caixa

Exercícios findos em 31 de dezembro de 2025 e 2024 (Valores expressos em milhares de Reais)

	2025	2024
Fluxos de caixa das atividades operacionais	302.369	(2.113)
Resultado antes do imposto de renda e da contribuição social		
Itens que não afetam o caixa operacional:		
Depreciação e amortização ativo imobilizado	19.895	-
Valor residual de baixa no ativo imobilizado	623	-
Variação do valor justo dos ativos biológicos	(168.794)	-
Amortização de direito de uso	22.601	-
Provisão de Juros nos Ativos	(2.784)	-
Provisão de Variação nos Passivos	(840)	-
AVP - Passivo de arrendamento	13.254	-
	(116.102)	-
(Aumento) redução nos ativos	(5)	(5)
Contas a receber	(5)	-
Estoques e ativos biológicos	(311.019)	(2.589)
Impostos a recuperar	(1.902)	-
Partes relacionadas	(3.098)	-
Adiantamentos a fornecedores	2.200	-
	(313.824)	(2.589)
Aumento (redução) nos passivos	9.721	2.610
Fornecedores e contas a pagar	19.254	-
Arrendamentos a pagar	197.254	-
Partes relacionadas	217.517	2.128
Obrigações trabalhistas e tributárias	5.063	-
Imposto de renda e contribuição social pagos	(11)	-
	429.554	4.738
Caixa líquido proveniente das atividades operacionais	301.997	36
Fluxos de caixa das atividades de investimento	(115.849)	(2.713)
Ativo imobilizado	(115.849)	-
Ativo biológico	(2.713)	-
Ativo de direito de uso	(151.074)	-
Outros investimentos	(523)	-
Caixa líquido aplicado nas atividades de investimento	(270.159)	-
Fluxos de caixa das atividades de financiamento	(25.187)	(25.187)
Arrendamentos pagos	(25.187)	-
Caixa líquido aplicado nas atividades de financiamento	(25.187)	-
Aumento líquido de caixa e equivalentes de caixa	6.651	36
Caixa e equivalentes de caixa no início do exercício	36	-
Caixa e equivalentes de caixa no final do exercício	6.687	36
Aumento líquido de caixa e equivalentes de caixa	6.651	36

tratos abordados têm como objeto o arrendamento de terras e parcerias agrícolas indexados em sacas de soja. A prática também, não foi adotada para os contratos com prazos indeterminados e de parcerias vinculadas a um percentual da produção. Com implantação da norma, os custos de arrendamento na demonstração de resultado, foram substituídos por custos com depreciação e despesas com juros e na demonstração dos fluxos de caixa os pagamentos de arrendamento impactam os fluxos de caixa das atividades de financiamento. 3.11. Reconhecimento de receitas, custos e despesas: Os resultados das operações compreendem as receitas, custos e despesas, sendo apurado em conformidade com o regime contábil de competência. 3.12. Receitas financeiras e despesas financeiras: As receitas financeiras abrangem rendimentos sobre aplicações financeiras, descontos obtidos, juros e variações monetárias. As despesas financeiras abrangem as tarifas bancárias, variações monetárias, juros e multas pagas.

Caixa e equivalentes de caixa

	2025	2024
Depósitos bancários	2.041	36
Aplicações financeiras	4.646	
	6.687	36

Composição das aplicações financeiras:

Modalidade	Rentabilidade	2025	2024
CDB-DI	10% do CDI à 100% do CDI	4.646	
		4.646	

5. Estoque

	2025	2024
Insumos	35.293	2.412
Defensivos	32.167	177
Adubos e fertilizantes	13.938	
Sementes	1.488	
Combustíveis	54	
Insumos pecuária	82.940	2.589
Adiantamentos a fornecedores	52.258	
Material de uso e consumo	3.559	
Estoques em poder de terceiros	45	
	138.802	2.589

Movimentação do valor justo em estoques:

	Grãos	2025	2024	Milho	Total	Total
Saldo em 1º de janeiro de 2025	(+)	(22.193)	(22.193)	-	-	-
(-) Custos dos produtos vendidos	(-)	22.193	22.193	-	-	-
Saldo em 31 de dezembro 2025		-	-	-	-	-

6. Ativo biológico

	2025	2024
Safras em formação	343.714	
Reforestamento	2.713	
	346.427	
Circulante	343.714	
Não circulante	2.713	
	346.427	

8. Partes Relacionadas: A Administração identificou como partes relacionadas às operações entre a Companhia, pessoas e outras empresas ligadas, conforme definido no Pronunciamento CPC 5 (R1). As operações junto às partes relacionadas foram realizadas em condições normais de mercado.

	2025	Passivo	2024	Passivo
Ativo	Operações	Compra de produtos agrícolas/Compra de imobilizado	Operações	Mútuos
Bom Futuro Agrícola Ltda.	3.098	169.480	38.367	-
Bom Futuro Matupá Agropecuária Ltda.	-	-	11.798	-
Erai Maggi Scheffer	-	-	-	798
Elusmar Maggi Scheffer	-	-	-	692
Fernando Maggi Scheffer	-	-	-	638
	3.098	169.480	50.165	2.128

9. Imobilizado

	Taxa anual de depreciação	Saldo em 01/01/2025	Adição	Transfêrência	Baixa	Saldo em 31/12/2025
Corretivo de solo	-	51.027	-	-	-	51.027
Prédios e instalações em terceiros	-	36.725	643	-	-	37.368
Máquinas, Equipamentos e Implementos	-	3.484	-	(625)	-	2.859
Equipamentos e instalações de escritório	-	1.349	27	(2)	-	1.374
Obras em andamento em terceiros	-	3.821	(643)	-	-	3.178
Corretivo de solo em andamento	-	19.416	-	-	-	19.416
Máquinas e Implementos em Construção	-	27	(27)	-	-	-
	-	115.849	-	(627)	-	115.222
Depreciação						
Corretivo de solo	25% a 33,3%	-	(18.599)	-	-	(18.599)
Prédios e instalações em terceiros	2% a 10%	-	(809)	-	-	(809)
Máquinas, Equipamentos e Implementos	10% a 20%	-	(364)	-	4	(360)
Equipamentos e instalações de escritório	10% a 25%	-	(183)	-	-	(183)
		-	(19.955)	-	4	(19.951)
		-	95.894	-	(623)	95.271

10. Imposto de renda e contribuição social diferido:

O imposto de renda e a contribuição social diferidos são registrados para refletir os efeitos fiscais futuros, atribuíveis às diferenças temporárias entre a base fiscal de ativos e passivos e o seu respectivo valor contábil. Os impostos diferidos ativos e passivos líquidos e resultante foram atribuídos da seguinte forma:

	(Passivo) líquido	Resultado	2025	2024
Imposto de renda e contribuição social diferido				
Prejuízo fiscal	2.292.717	-	2.292.717	-
Base Negativa	2.306.860	-	2.306.860	-
Alíquota fiscal combinada	34%	34%	34%	34%
Pela alíquota fiscal combinada	780.796	-	780.796	-
Exclusões temporárias				
Depreciação incentivada atividade rural	(11.980)	-	(11.980)	-
Valor justo	(57.390)	-	(57.390)	-
	711.426	-	711.426	-

11. Operações de arrendamento:

11.1. Ativo de direito de uso

	2025	2024
Saldo em 1º de janeiro	-	-
Adições de novos contratos	160.636	-
(-) Amortização do ativo de direito de uso	(22.601)	-
Renovação	(24.169)	-
Saldo em 31 de dezembro	113.866	-

11.2. Obrigações de arrendamento

	2025	2024
Arrendamentos IFRS16	170.714	-
Circulante	50.738	-
Não circulante	119.976	-
Passivos de arrendamento - IFRS 16	170.714	-

Saldo em 1º de janeiro

	2025	2024
Adições de novos contratos	206.816	-
Realização do AVP sobre passivo de arrendamento	13.254	-
(-) Pagamentos	(25.187)	-
Renovação	(24.169)	-
Saldo em 31 de dezembro	170.714	-

12. Fornecedores e contas a pagar

	2025	2024
Fornecedores em moeda estrangeira	9.329	-
Fornecedores em moeda nacional	2.945	2.610
	12.274	2.610

13. Obrigações trabalhistas e tributárias

	2025	2024
Obrigações trabalhistas	5.042	-
Obrigações tributárias	21	-
	5.063	-

14. Patrimônio líquido:

Em 31 de dezembro de 2025, o capital social da Companhia é de R\$20.000 (o mesmo, em 2024). Reserva de lucros: Reserva de lucros é composta pelo resultado líquido acumulado, ao longo dos exercícios, perfazendo no ano de 2025 um saldo de R\$ 991.993 (em 2024, o saldo de prejuízos acumulados era de R\$ 21.801). 15. Receita líquida: A receita é reconhecida no resultado quando todos os riscos e benefícios inerentes aos produtos passam a ser de responsabilidade do comprador, obedecendo ao regime contábil de competência.

	2025	2024
Receita bruta	485.864	-
Venda de produtos	485.864	-
Deduções da receita	(26.330)	-
Descontos e devoluções	(26.330)	-
Impostos sobre vendas	(21.528)	-
	(47.858)	-
Receita líquida	438.006	-

16. Custos das mercadorias vendidas

	2025	2024
Soja	159.062	-
Milho	123.441	-
Outros	8.122	-
	290.625	-

17. Administrativas

	2025	2024
Administrativas	(4.700)	(9)
Outras despesas	(3.508)	-
Gastos com pessoal	(125)	-
Combustíveis	(103)	(431)
Serviços de terceiros	(11)	-
Manutenções	-	(153)
Seguros	(8.447)	(593)

18. Resultado financeiro líquido

	2025	2024
Despesas	(9.369)	-
AVP - Passivo de arrendamento	(9.369)	-
Variação monetária	(608)	-
Despesas bancárias	(55)	-
Juros	(1)	-
	(10.033)	-
Receitas	2.987	-
Juros	2.987	-
Variação monetária	2.109	-
Descontos obtidos	125	-
Rendimentos de aplicações financeiras	8	-
	5.229	-
	(4.804)	-

19. Aspectos ambientais: As atividades de plantio de produtos estão sujeitas às regulamentações ambientais. A Companhia diminui os riscos associados aos assuntos ambientais utilizando procedimentos operacionais seguros, treinamento de seus colaboradores e ações voltadas à proteção e preservação do meio ambiente. Com base nas atuais leis e regulamentos em vigor, a Administração da Companhia acredita que não há necessidade de efetuar nenhuma provisão para perdas relacionadas a assuntos ambientais.

Goiania - GO, 31 de dezembro de 2025.

Fernando Maggi Scheffer Diretor Institucional | Erai Maggi Scheffer Diretor Institucional | Elusmar Maggi Scheffer Diretor Institucional | Donato Cechinel Diretor Institucional | Leonardo Rossato Diretor do Centro de Serviços Compartilhados | Marcos da Silva Rodrigues Diretor de Controladoria | Roberto Machado Bortonecco Diretor Financeiro e Comercial | José Vengrus Filho Diretor de Mecanização | Inácio Modesto Filho Diretor de Produção de Agronegócio | Bruno de Almeida Silva Contador CRC-MT 013180/O-7

QR code | Acesso esse edital na íntegra na nossa versão digital, assinada eletronicamente, conforme Lei 13.818/19. <https://www.gazetadoestado.com.br/publicado-legal/>

gazetadoestado.com.br

Esta página faz parte da edição impressa produzida pelo Gazeta do Estado com circulação em bancas de jornais e dirigida, nos estados de Goiás, Tocantins e Distrito Federal. AUTENTICIDADE DA PÁGINA. A autenticidade deste documento pode ser conferida através do QR Code ao lado ou pelo site <https://www.gazetadoestado.com.br/edicao-digital/>

ATENÇÃO GESTOR LEI Nº 14.230/2021

PUBLICAÇÕES OBRIGATÓRIAS

A negativa de publicidade dos atos oficiais constitui ato de IMPROBIDADE ADMINISTRATIVA. É obrigatório a publicação das matérias legais e