

PUBLICIDADE LEGAL

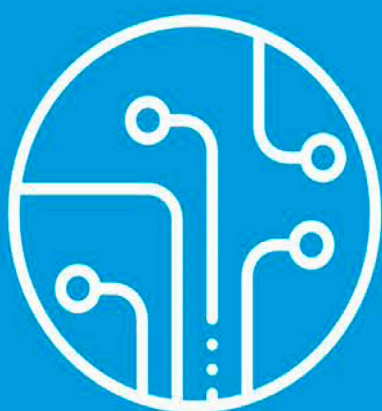

EDIÇÃO DIGITAL



ASSINADO ELETRONICAMENTE
POR CERTIFICAÇÃO DIGITAL
CONFORME LEI 13.818/2019



VERIFICAÇÃO
ACESSE: [VERIFICADOR.ITL.GOV.BR](https://verificador.itl.gov.br)

EDIÇÃO 6281
RASTREIO DA VERSÃO DIGITAL



Goiânia, Sexta-feira 05 de dezembro de 2025

Gazeta do Estado



Esta página faz parte da edição impressa produzida pelo Gazeta do Estado com circulação em bancas de jornais e dirigida, nos estados de Goiás, Tocantins e Distrito Federal.
AUTENTICIDADE DA PÁGINA. A autenticidade deste documento pode ser conferida através do QR Code ao lado ou pelo site <https://www.gazetadoestado.com.br/edicao-digital/>

Assinado Eletronicamente por Certificação Digital
conforme Lei 13.818/2019
VERIFICAÇÃO - acesse: verificador.itl.gov.br

Gazeta do Estado

Assinado Digitalmente por
G. EXATA DE COMUNICAÇÃO LTDA
CNPJ: 04.471.978/0001-92
Data: 2025/12/04 23:40:06

RASTREIO DA VERSÃO DIGITAL

PUBLICIDADE LEGAL

(62) 3249-8883 - EDITAIS@GAZETADOESTADO.COM.BR

ASSINADO ELETRONICAMENTE
POR CERTIFICAÇÃO DIGITAL
CONFORME LEI 13.818/2019

VERIFICAÇÃO
ACESSE: VERIFICADOR.ITI.GOV.BR

Shift Fitness Academias
de Ginástica e Participações S.A.

CNPJ nº 30.769.960/0001-81 - NIRE 52.300.040.116

Ata da Assembleia Geral Extraordinária realizada em 30 de setembro de 2025

1. Data, Horário e Local: Realizada em 30 de setembro de 2025, às 10:30 horas, na sede social da Shift Fitness Academias de Ginástica e Participações S.A. ("Companhia"), localizada na Cidade de Goiânia, Estado de Goiás, na Avenida República do Líbano, nº 1.945, quadra D3, lote 44/46, 1º andar, Setor Oeste, CEP 74.125-125. **2. Convocação e Presença:** Dispensadas as formalidades de convocação, nos termos do artigo 124, §4º da Lei nº 6.404/76 ("Lei das S.A."), em face da presença da acionista representando a totalidade do capital social da Companhia, conforme assinaturas lançadas no Livro de Presença dos Acionistas. Presente, ainda, o representante da empresa avaliadora, conforme abaixo definida. **3. Mesa:** Os trabalhos foram presididos pelo Sr. Luis Gustavo Ferraz Antunes; Secretário: Sr. Gustavo Borges Madeira Peclat. **4. Ordem do Dia:** A única acionista da Companhia deliberou a respeito da seguinte ordem do dia: (i) a aprovação do "Instrumento Particular de Protocolo e Justificação de Incorporação da Shift Fitness Academias de Ginástica e Participações S.A. pela Bluefit Academias de Ginástica e Participações S.A." ("Protocolo e Justificação"); (ii) a ratificação da nomeação e contratação Apsis Consultoria e Avaliações Ltda., conforme abaixo qualificada, pela elaboração do laudo de avaliação contábil do patrimônio líquido da Companhia; (iii) a aprovação do laudo de avaliação contábil do patrimônio líquido da Companhia; (iv) a aprovação da incorporação da Companhia pela Bluefit; e (v) a autorização para os administradores Companhia praticarem todos os atos necessários a fim de efetivar e cumprir as deliberações tomadas na presente Assembleia Geral. **5. Deliberações:** Após a discussão das matérias, a acionista presente, sem quaisquer ressalvas e restrições, deliberou o quanto segue: 5.1. Aprovar a lavratura da presente ata na forma de sumário dos fatos ocorridos e a sua publicação com a omissão das assinaturas dos acionistas presentes, conforme faculta o §1º e o §2º do artigo 130 da Lei das S.A. 5.2. Aprovar o Protocolo e Justificação celebrado, nesta data, entre a administração da Companhia, da Shift Fitness Academias de Ginástica e Participações S.A., sociedade empresária limitada, inscrita no CNPJ sob o nº 30.769.960/0001-81, com seus atos constitutivos arquivados perante a JUCEG sob o NIRE 52.300.040.116, com sede na Cidade de Goiânia, Estado de Goiás, na Avenida República do Líbano, nº 1.945, quadra D3, lote 44/46, 1º andar, Setor Oeste, CEP 74.125-125 ("Shift") pela Bluefit, o qual consubstancia as justificativas, os termos, as cláusulas e as condições da incorporação da Companhia e da Shift pela Bluefit, e que cuja cópia integra a presente ata na forma do Anexo I. 5.3. Aprovar a ratificação da nomeação e contratação da Apsis Consultoria e Avaliações Ltda., sociedade empresária limitada, inscrita no CNPJ sob o nº 08.681.365/0001-30, registrada no Conselho Regional de Contabilidade do Rio de Janeiro (CRC/RJ) sob o nº 005112/0-9, com sede na Cidade do Rio de Janeiro, Estado do Rio de Janeiro, na Rua do Passeio, nº 62, 6º andar, Centro, CEP 20.021-290 ("Empresa Especializada") para elaboração do laudo de avaliação do valor contábil do patrimônio líquido da Companhia, nos termos e para os fins dos artigos 8º e 227 da Lei das S.A. 5.4. Consignar que, nos termos da legislação vigente, a Empresa Especializada declarou: (1) não ser titular, direta ou indiretamente, de qualquer valor mobiliário ou derivativo referenciado em valor mobiliário de emissão da Bluefit ou da Companhia; (2) não ter conflito de interesses que lhe diminua a independência necessária ao desempenho de suas funções; e (3) que não teve, por parte dos controladores e administradores da Bluefit ou da Companhia, qualquer tipo de limitação à realização dos trabalhos necessários. 5.5. Aprovar o laudo de avaliação contábil do patrimônio líquido da Companhia, elaborado pela Empresa Especializada pelo critério contábil na data-base de 30 de junho de 2025 ("Data-Base"), cuja cópia consta do Anexo 9.6-A do Protocolo e Justificação ("Laudo de Avaliação"). O valor do patrimônio líquido da Companhia é, na Data-Base, de R\$ 45.358.339,96 (quarenta e cinco milhões, trezentos e cinquenta e oito mil, trezentos e trinta e nove reais e noventa e seis centavos), nos termos do Laudo de Avaliação. 5.6. Consignar que as eventuais variações patrimoniais do acervo líquido da Companhia ocorridas entre a Data-Base e a presente data, serão absorvidas pela Bluefit. 5.7. Aprovar a incorporação da Companhia pela Bluefit, nos estritos termos e condições previstos no Protocolo e Justificação ("Incorporação"). 5.8. Consignar que, mediante a aprovação da Incorporação pelos acionistas da Bluefit, a totalidade do patrimônio da Companhia será transferida, por sucessão universal, para a Bluefit, com a consequente extinção da Companhia. 5.9. Consignar que, nos termos do art. 227 da Lei das S.A., a Bluefit sucede a Companhia, a título universal e sem solução de continuidade, em todos os bens, direitos, pretensões, faculdades, poderes, imunidades, ações, exceções, deveres, obrigações, sujeições, ônus e responsabilidades de titularidade da Companhia, sejam patrimoniais ou não patrimoniais. 5.10. Consignar que, nos termos do art. 234 da Lei das S.A., a certidão da incorporação passada pelo Registro de Empresas será documento hábil para a averbação, nos registros públicos e privados competentes, da sucessão universal pela Companhia de todos os bens, direitos, pretensões, faculdades, poderes, imunidades, ações, exceções, deveres, obrigações, sujeições, ônus e responsabilidades da Incorporada. 5.11. Autorizar a administração da Companhia a praticar todo e qualquer ato necessário para efetivar a Incorporação, bem como adotar todas as medidas necessárias para promover a extinção da Companhia, incluindo, sem limitação, os devidos registros perante as autoridades competentes. **6. Encerramento:** Nada mais havendo a ser tratado, foram os trabalhos suspensos pelo tempo necessário à lavratura da presente ata, em forma de sumário, que, lida, conferida, e achada conforme, foi por todos assinada. Confere com o original lavrado em livro próprio. Goiânia/GO, 30 de setembro de 2025. Mesa: Luis Gustavo Ferraz Antunes, Presidente; Gustavo Borges Madeira Peclat, Secretário. Acionista: Bluefit Academias de Ginástica e Participações S.A., Por: Luis Gustavo Ferraz Antunes Cargo: Diretor Financeiro e Diretor de Relações com Investidores; Por: Rafael Lopes Segatelli, Cargo: Diretor Jurídico e Compliance. JUCEG em 06/11/2025 sob o nº 20252628640. Protocolo nº 252628640 em 17/10/2025. Suzana Fontes Borges Fileti – Secretária Geral.

Acesse esse edital na íntegra na nossa versão digital, assinada eletronicamente, conforme Lei 13.818/19. <https://www.gazetadoestado.com.br/publicado-legal/>

PUBLICIDADE LEGAL

Gazeta do Estado

62 3249-8883

A ÚNICA TV ABERTA
DE NOTÍCIAS DO PAÍS

COM COBERTURA EM
GOIÁS, MINAS GERAIS E ENTORNO DO DF

ALCANCE DE
+30
MILHÕES
DE PESSOAS

TV ATUAL

NEWS